



1-Needle, Lockstitch, Unison-sewing Machine with Automatic Thread Trimmer (2P Type)
一本針本縫総合送り自動糸切りマシン (2P仕様)

LU-2212N-7

1-Needle, Lockstitch, Unison-sewing Machine with Automatic Thread Trimmer
一本針本縫総合送り自動糸切りマシン

LU-2210N-6,-7

1-Needle, Lockstitch, Unison-sewing Machine with Automatic Thread Trimmer (with Double-capacity Hooks)
一本針本縫総合送り自動糸切りマシン (二倍釜仕様)

LU-2210W-6,-7

2-Needle, Lockstitch, Unison-sewing Machine with Automatic Thread Trimmer
二本針本縫総合送り自動糸切りマシン

LU-2260N-6,-7

2-Needle, Lockstitch, Unison-sewing Machine with Automatic Thread Trimmer (with Double-capacity Hooks)
二本針本縫総合送り自動糸切りマシン (二倍釜仕様)

LU-2260W-6,-7

PARTS LIST

29319/00
No.1235-03

HOW TO MAKE USE OF THIS PARTS LIST

1. Explanation of codes

- 1) "*" mark.....means this part is changed from the previous parts book.
As to the details of the change, refer to "List for information of change".
- 2) "01"refer to "Note" explanation at bottom of page.

2. Codes on the "Qty" column

- Each numeral indicates the number of parts required.
- "0.1" and "2.5" indicate the length (in meters) of the respective parts.

3. Parentheses mean that the corresponding part is a subpart that constructs an assembly part.

4. Dotted lines on the Figures indicate assembly parts.

パーツリストご利用に際して

1. "注記"欄の記号説明

- 1) "*"印前回のパーツブックに比較して今回変更された部品を意味します。
変更内容は"変更情報リスト"を参照してください。
- 2) "01"ページ下の"注記"の説明を参照してください。
2. 数量欄の数字は、個数を表し、0.1、2.5等の数値は、長さ(単位メートル)を表します。
3. 数量欄の()は、組部品を構成している子部品であることを意味します。
4. イラストページの — — — — 枠は、組構成であることを意味します。

CONTENTS

目次

1. FRAME & MISCELLANEOUS COVER COMPONENTS	1
頭部・外装関係	
2. MAIN SHAFT, HOOK DRIVING SHAFT DELIVERY & THREAD TAKE-UP LEVER COMPONENTS	3
上軸・下軸伝達装置・天秤関係	
3. NEEDLE BAR ROCKING COMPONENTS	5
針棒揺動関係	
4. UPPER FEED MECHANISM COMPONENTS	7
上送り関係	
5. FEED ADJUSTMENT & REVERSE FEED MECHANISM COMPONENTS	9
送り調節・逆送り関係	
6. LOWER FEED MECHANISM COMPONENTS	11
下送り関係	
7. RIGHT HOOK SHAFT BASE THREAD TRIMMER COMPONENTS	13
右釜軸台糸切り関係	
8. LEFT HOOK SHAFT BASE THREAD TRIMMER COMPONENTS (FOR LU-2260*-*)	15
左釜軸台糸切り関係 (LU-2260*-*用)	
9. RIGHT HOOK SHAFT BASE COMPONENTS	17
右釜軸台関係	
10. LEFT HOOK SHAFT BASE COMPONENTS (FOR LU-2260*-*)	19
左釜軸台関係 (LU-2260*-*用)	
11. HOOK COMPONENTS	21
釜関係	
12. THREAD TENSION COMPONENTS	23
糸調子関係	
13. LOWER THREAD WINDER MECHANISM COMPONENTS	25
下糸巻き装置関係	
14. PRESSURE ADJUSTING COMPONENTS	26
押え圧調節関係	
15. PRESSER LIFTER, AUTOMATIC PRESSER LIFTER & TENSION RELEASE MECHANISM COMPONENTS	27
押え上げ・自動押え上げ・糸ゆるめ機構関係	
16. 2P DEVICE (FOR LU-2212N-7)	28
2P装置 (LU-2212N-7用)	
17. LUBRICATION COMPONENTS	29
給油関係	

18. CONTROL DEVICE COMPONENTS	31
制御装置関係	
19. CONTROL DEVICE COMPONENTS (FOR LU2212N-7)	33
制御装置関係 (LU-2212N-7用)	
20. TABLE & BELT COVER COMPONENTS	35
テーブル・ベルトカバー関係	
21. THREAD STAND COMPONENTS	37
糸立て装置関係	
22. GAUGE COMPONENTS(LU-2210 STANDARD PARTS)	38
ゲージ関係 (LU-2210標準品)	
23. GAUGE COMPONENTS(LU-2260 STANDARD PARTS)	39
ゲージ関係 (LU-2260標準品)	
24. ACCESSORIES PARTS COMPONENTS	40
付属品関係	
25. MUTUAL RISING QUANTITY TRANSFER COMPONENTS	41
交互上昇量切替装置関係	
26. BACK TUCK COMPONENTS	42
バックタック関係	
27. TABLE OF EXCHANGING GAUGE PARTS(FOR LU-2260*-*)	43
交換ゲージ部品一覧表 (LU-2260*-*用)	
28. TABLE OF EXCHANGING GAUGE PARTS(FOR LU-2210*-,LU-2212N-7)(1)	45
交換ゲージ部品一覧表 (LU-2210*-, LU-2212N-7用) (1)	
29. TABLE OF EXCHANGING GAUGE PARTS(FOR LU-2210*-,LU-2212N-7)(2)	47
交換ゲージ部品一覧表 (LU-2210*-, LU-2212N-7用) (2)	
30. LIST FOR INFORMATION OF CHANGE	49
変更情報リスト	
NUMERICAL INDEX OF PARTS	52
索引	

1. FRAME & MISCELLANEOUS COVER COMPONENTS

頭部・外装関係

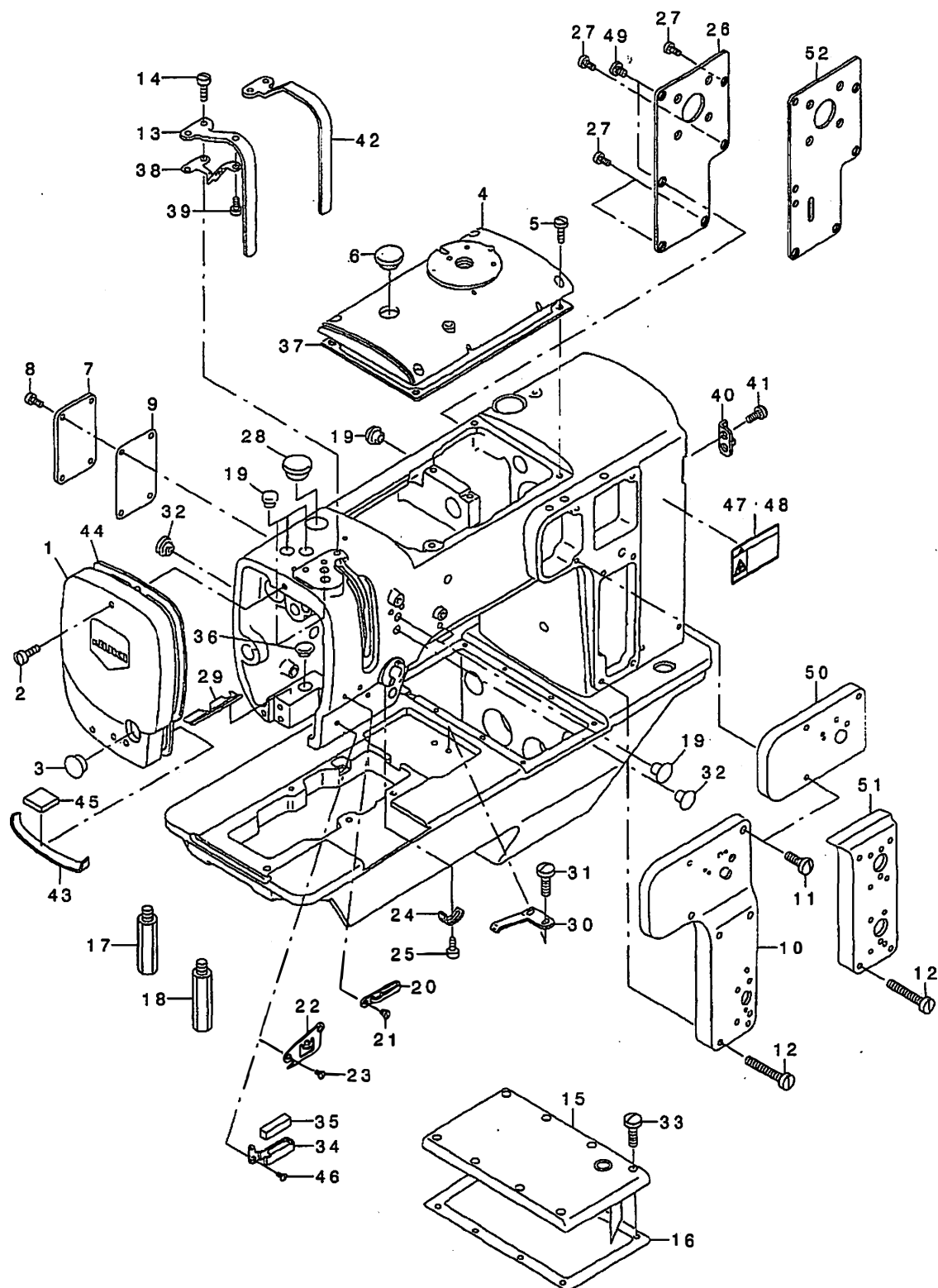

REF. NO	NOTE	PART NO.	DESCRIPTION	品名	Qty
1		107-43151	FACE PLATE ASM.	メンイタ クミ	1
2		SS-7121610-SP	SCREW 3/16-28 L=15.5	マルヒラネジ 3/16-28 L=15.5	2
3		TA-1250406-RO	RUBBER PLUG D=12.5 L=4	トメセン D=12.5 L=4	1
4		107-74651	TOP COVER ASM.	トッパ カハ (クミ)	1
5		SS-6121010-SP	SCREW 3/16-28 L=10	ヒラネジ 3/16-28 L=10	4
6		TA-2050406-RO	RUBBER PLUG	トメセン	1
7		107-43003	SIDE COVER	ソクメンカハ -	1
8		SS-6121010-SP	SCREW 3/16-28 L=10	ヒラネジ 3/16-28 L=10	4
9		107-00706	SIDE COVER PACKING	ソクメンカハ -ハ ッキン	1
10		107-42757	FACE APERTURE PLATE	ショウメンマト イタ(クミ)	1
11		SS-7121610-SP	SCREW 3/16-28 L=15.5	マルヒラネジ 3/16-28 L=15.5	3
12		SS-6123010-SP	SCREW 3/16-28 L=30.0	ヒラネジ 3/16-28 L=30	4
13		107-43201	THREAD TAKE-UP COVER	テンビソカハ -	1
14		SS-6121010-SP	SCREW 3/16-28 L=10	ヒラネジ 3/16-28 L=10	2
15		107-42856	BED TOP COVER ASM.	ハ ット ッ ヨウメンカハ (クミ)	1
16		107-01209	TOP COVER PACKING	ソ ヨウメンカハ -ハ ッキン	1
17		107-01308	BED STRUT	ハ ット ッ チュウ	1
18		107-77308	BED STEW C	ハ ット ッ チュウC	1
19		TA-1050504-RO	RUBBER PLUG	トメセン	5
20		226-03203	THREAD GUIDE(LOWER)	イトアンナイ(ソタ)	1
21		SS-6090510-SP	SCREW 9/64-40 L=5	ヒラネジ 9/64-40 L=5	1
22		107-55700	ARM THREAD GUIDE D	アームイトアンナイD	1
23		SS-2090710-SP	SCREW 9/64-40 L=7	マルヒラネジ 9/64-40 L=7	2
24		B3138-512-000	TAKE-UP SPRING ADJUSTING PLATE	イトトリハネ アンナイ チヨセツハソ	1
25		SS-7090520-SP	SCREW 9/64-40 L= 4.5	マルヒラネジ 9/64-40 L=4.5	1
26	*	400-27139	APERTURE PLATE	マト イタ	1
27		SS-6121010-SP	SCREW 3/16-28 L=10	ヒラネジ 3/16-28 L=10	4
28		TA-2050406-RO	RUBBER PLUG	トメセン	1
29		107-31701	RUBBER	ゴホ ウゴ A	1
30		B1111-563-000	BED SLIDE SPRING	スハ リイタ ハネ	1
31		SS-7110510-SP	SCREW 11/64-40 L=5	マルヒラネジ 11/64-40 L= 5	2
32		B1150-490-000	RUBBER PLUG	ウツネクリレンクツウデ キヤツア	2
33		SS-7110910-SP	SCREW 11/64-40 L=8.5	マルヒラネジ 11/64-40 L=8.5	8
34	01	107-74008	FELT THREAD GUIDE	フェルトイトアンナイ	1
35	01	226-03708	FELT	フェルト	1
36	01	TA-1250504-RO	RUBBER PLUG	トメセン	1
37		107-00508	TOP COVER PACKING	トッパ カハ -ハ ッキン	1
38		107-09004	PLATE	テンビソホホ ウハソ	1
39		SS-6110480-SP	SCREW 11/64-40 L=4.3	ヒラネジ 11/64-40 L=4.3	1
40		107-45800	FLYWHEEL POINTER	ハズ ミク ルマツツソ	1
41		SS-7110510-SP	SCREW 11/64-40 L=5	マルヒラネジ 11/64-40 L= 5	2
42	02	107-54901	THREAD TAKE-UP COVER	テンビソカハ -(JEソウ)	1
43		107-33103	FACE PLATE FELT	メンイタフェルト	1
44		107-04609	FACE PLATE PACKING	メンイタハ ッキン	1
45		B3510-019-000	OIL FELT	カンリユ- フェルト	1
46	01	SS-2090710-SP	SCREW 9/64-40 L=7	マルヒラネジ 9/64-40 L=7	1
47	03	CM-3002001-01	SAFETY LABEL, 1(SMALL).	アンセソラハ ル 1(ソウ)	1
48	04	CM-3002001-A1	SAFETY LABEL., 3 (SMALL).	アンセソラハ ル 3(ソウ)	1
49	*	SS-7150940-SP	SCREW 15/64-28 L=9	マルヒラネジ 15/64-28 L=9	2
50	*05	400-27140	FACE APERTURE PLATE (A) ASM.	ショウメンマト A(クミ)	1
51	*05	400-27141	FACE APERTURE PLATE (B) ASM.	ショウメンマト B(クミ)	1
52	*05	400-25562	APERTURE PLATE (A)	マト イタ(A)	1

NOTE (注記) 01...FOR LU-2260*-* LU-2260*-*用
02...FOR USE IN JAPAN , JE 日本, JE用
03...FOR USE IN JAPAN 日本用
04...FOR EXPORT 輸出用
05...FOR LU-2212N-7 LU-2212N-7用

2. MAIN SHAFT, HOOK DRIVING SHAFT DELIVERY
 & THREAD TAKE-UP LEVER COMPONENTS
 上軸・下軸伝達装置・天秤関係

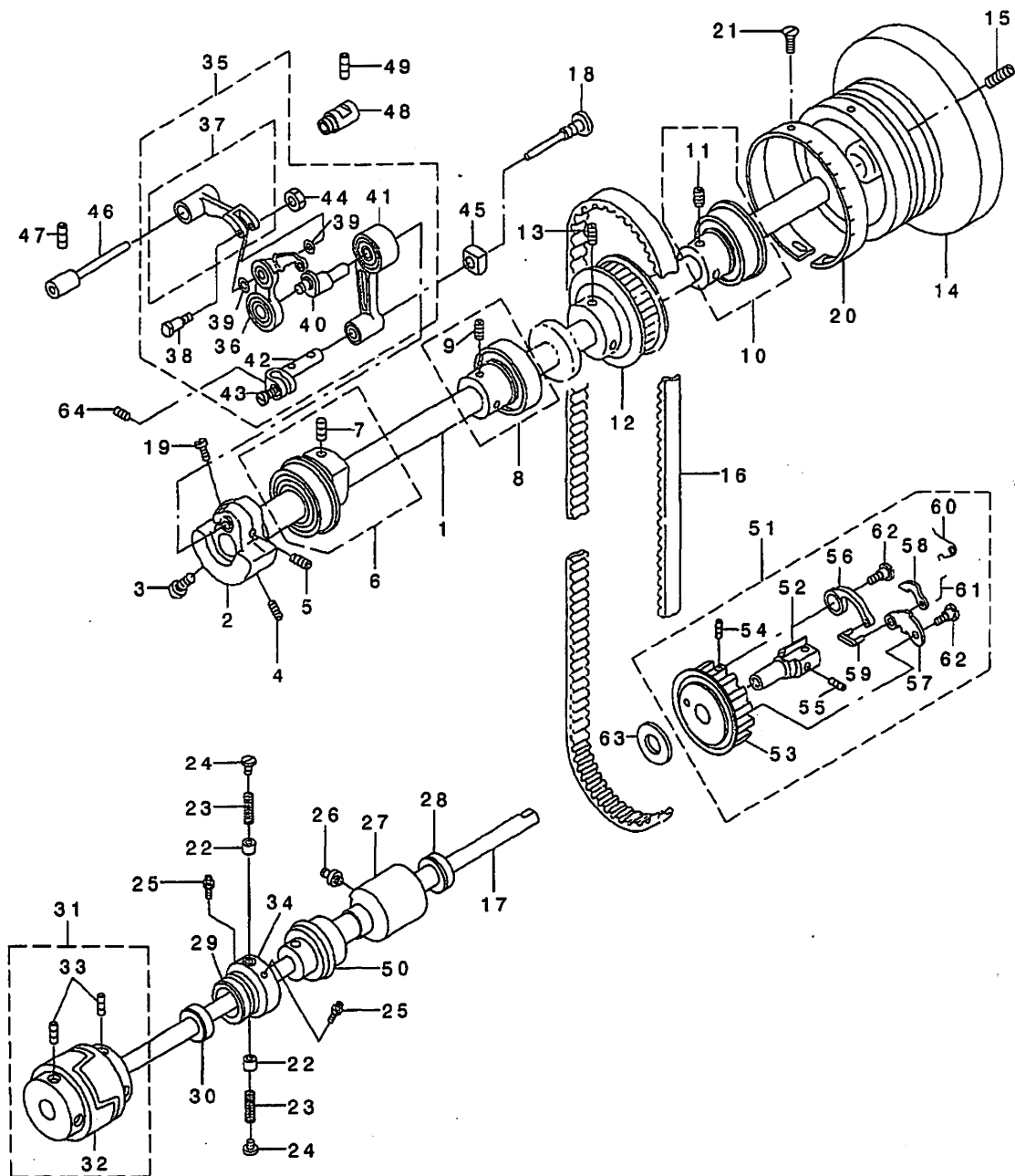

REF. NO.	NOTE	PART NO.	DESCRIPTION	品名	Qty
1		107-04401	UPPER SHAFT	ウツク	1
2		107-04500	BALANCE WEIGHT	アライアイ	1
3		SS-7681750-TP	SCREW 9/32-28 L=16.5	マルヒラネツ 9/32-28 L=16.5	1
4		SS-8681650-TP	SCREW 9/32-28 L=16	トメネツ 9/32-28 L=16	1
5		SS-8660512-TP	SCREW 1/4-40 L=5	トメネツ 1/4-40 L=5	1
6		107-04757	BALANCE WEIGHT	ハランスウイト(クミ)	1
7		SM-8080802-TP	SCREW	トメネツ	(1)
8		107-04955	UPPER SHAFT BEARING HOOK A ASM	ウツク クア アリク ウケ(A)(クミ)	1
9		SM-8060602-TP	SCREW M6X6	トメネツ M6 L=6	(2)
10		107-04963	UPPER SHAFT BEARING HOOK B ASM	ウツク クア アリク ウケ(B)(クミ)	1
11		SM-8060602-TP	SCREW M6X6	トメネツ M6 L=6	(2)
12		107-05002	UPPER SPROCKET	ウエスア ロケット	1
13		SM-8080802-TP	SCREW	トメネツ	2
14		107-41007	FLYWHEEL, LARGE	ハス ミグ ルマ(ダ イ)	1
15		SS-8150822-TP	SCREW 15/64-28 L=8	トメネツ 15/64-28 L=8	2
16		107-06703	TIMING BELT	タイミンク ベルト	1
17		107-05408	LOWER SHAFT	ウツク	1
18		107-08303	NEEDLE ROD THRUST SCREW	ハリネツ ウカク マスラストネツ	1
19		SS-6621220-SP	SCREW 3/16-32 L=12	ヒラネツ 3/16-32 L=12	2
20		107-45909	FLYWHEEL SCALE PLATE	ハス ミグ ルマモリイタ	1
21		SM-3030650-SC	SCREW M3X0.5 L=6	マルコネツ M3X0.5 L=6	3
22		110-20401	PLUNGER	ア ランク ヤ	2
23		110-20609	PLUNGER SPRING	ア ランク ヤ ハネ	2
24		110-20500	PLUNGER SCREW	ア ランク ヤ ネツ	2
25		SQ-1110401-MZ	CONNECTING SCREW	チユ-ア レンケツネツ	2
26		SQ-1150451-MZ	CONNECTING SCREW	チユ-ア レンケツネツ	1
27		107-75500	LOWER SHAFT REAR METAL	ウモツ クアトメタル	1
28		107-05606	LOWER SHAFT METAL OIL SEAL	ウツク クアトメタルオイルツール	1
29		107-05754	LOWER SHAFT FRONT METAL ASM.	ウモツ クアトメタル(クミ)	1
30		107-05606	LOWER SHAFT METAL OIL SEAL	ウツク クアトメタルオイルツール	1
31		107-76664	LOWER SHAFT COUPLING SET	ウモツ クアツア リンク (セツト)	1
32		107-76656	LOWER SHAFT COUPLING ASM.	ウモツ クアツア リンク (クミ)	(1)
33		SM-8060602-TP	SCREW M6X6	トメネツ M6 L=6	(4)
34		RO-2943101-00	RUBBER RING	オリンク	1
35		107-71269	BALANCE ASM.	テンビ ヲ(クミ)	1
36		107-71251	BALANCE JUNCTION COMPL.	テンビ ヲ(クミゴ ク)	(1)
37		107-07156	BALANCE CRANK JUNCTION	テンビ ヲクランク クアゴ ク	(1)
38		107-54802	BALANCE CRANK PIN.	テンビ ヲクランクピン	(1)
39		105-23702	WASHER	テンビ ヲクランクワッシャ	(2)
40		107-07602	NEEDLE ROD CRANK	ハリネツ ウカクランク	(1)
41		107-07750	NEEDLE ROD CRANK ROD ASM.	ハリネツ ウカクランク ロット クミ	(1)
42		107-07958	NEEDLE ROD HOLDER ASM.	ハリネツ ウカ キ クミ	(1)
43		SS-7090910-TP	SCREW 9/64-40 L= 8.5	マルヒラネツ 9/64-40 L=8.5	(1)
44		NM-6040001-SN	NUT M4X0.7	6カクナツ M4	(1)
45		107-08006	NEEDLE ROD SQUARE BLOCK	ハリネツ ウカクゴ マ	1
46		107-07206	BALANCE CRANK SHAFT	テンビ ヲクランクシャフト	1
47		SS-8120740-SP	SCREW 3/16-28 L=7	トメネツ 3/16-28 L=7	1
48		107-07305	BALANCE CRANK SHAFT SUPPORT	テンビ ヲクランクシャフト サポート	1
49		SM-8061212-TP	SCREW M6X12	トメネツ M6 L=12	1
50		RO-3122401-00	O-RING	オリンク	1
51		107-75658	SAFETY DEVICE ASM.	アンセ ヲウチ(クミ)	1
52		107-75609	SAFETY DEVICE HOOK	アンセ ヲウチウケ	(1)
53		107-06315	LOWER SPROCKET	ウタスア ロケット	(1)
54		SM-8040502-TP	SCREW M4X0.7 L=5	トメネツ M4X0.7 L=5	(1)
55		SM-8060602-TP	SCREW M6X6	トメネツ M6 L=6	(2)
56		105-91709	SAFETY SPRING	アンセ ヲウチハネ	(1)
57		107-48002	SAFETY CLUTCH PAWL	アンセ ヲウチガメ	(1)
58		B1308-055-000	SAFETY CLUTCH COUNTER-HOOK	アンセ ヲウチ キ トク ツメ	(1)
59		B1310-055-000	SAFETY CLUTCH SMALL LINK	アンセ ヲウチ ヲヨ-リンク	(1)
60		B1309-055-000	COUNTER-HOOK SPRING	アンセ ヲウチ キ ヤクツメ ハネ	(1)
61		B1314-055-000	SAFETY CLUTCH SMALL LINK PIN	アンセ ヲウチ ヲヨ-リンク ピン	(1)
62		SD-0640322-TP	HINGE SCREW D= 6.35 H= 3.2	ダ ヲネツ D=6.35 H=3.2	(2)
63		107-06802	LOWER SHAFT COUPLING PLATE	ウツク クアツア リンク スラストイタ	1
64		SM-8030402-TP	SCREW M3X0.5 L=4	トメネツ	1

3. NEEDLE BAR ROCKING COMPONENTS

針棒搖動關係

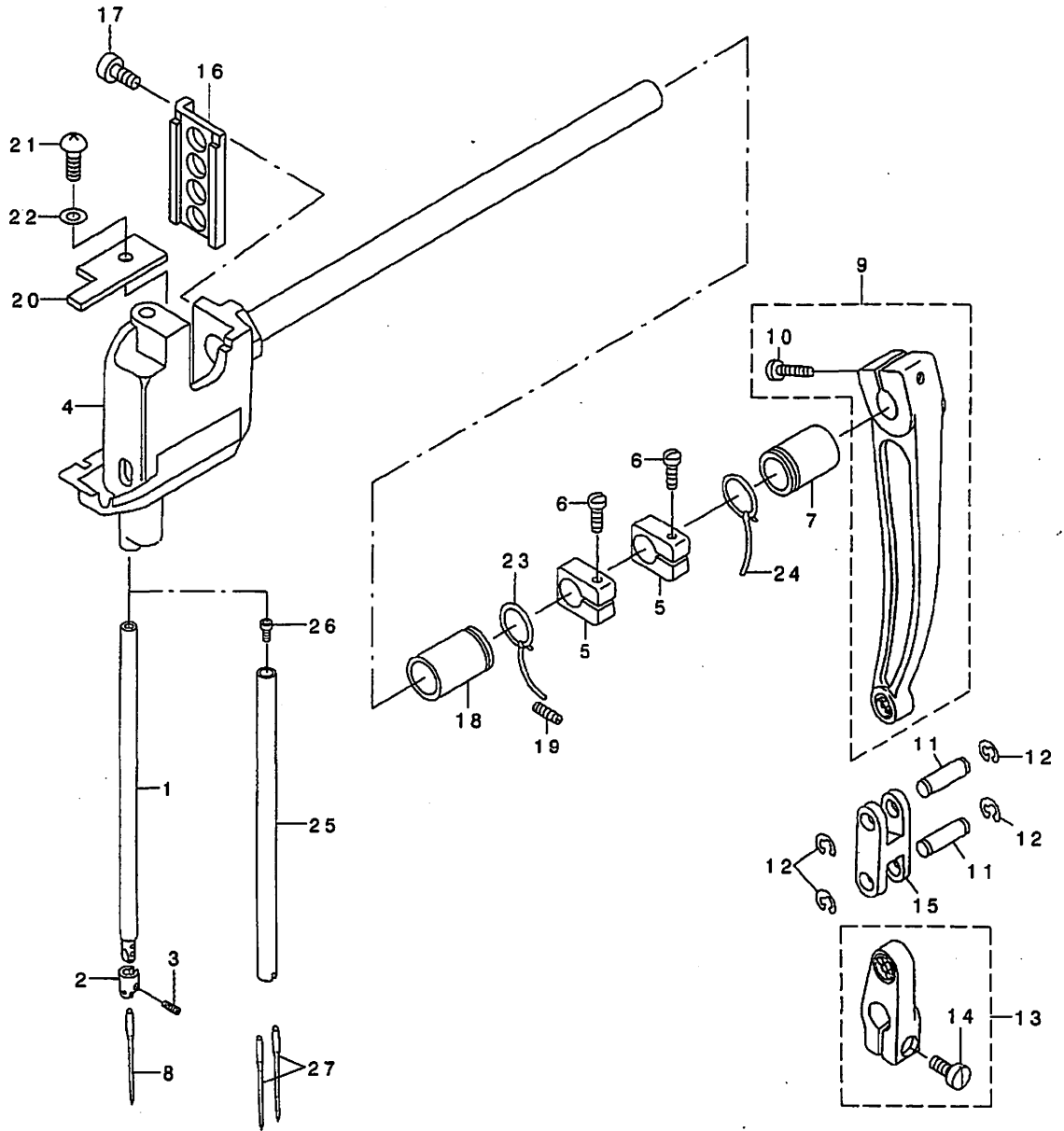

REF. NO	NOTE	PART NO.	DESCRIPTION	ヒョウメイ	Qty
1		107-08105	NEEDLE ROD	ハリネウ	
2		107-08204	NEEDLE BAR THREAD GUIDE	ハリネウイトカケ	
3		SS-8080410-TP	SCREW 1/8-44 L=3.5	トメネジ 1/8-44 L=3.5	1
4		107-08469	NEEDLE ROD ROCKING BASE SET	ハリネウヨウトウタ イ(セツト)	1
5		107-08808	THRUST COLLAR	スラストカラ	2
6		SS-7111810-TP	SCREW 11/64-40 L=18	マルヒラネジ 11/64-40 L=18	2
7		107-08907	ROCKING SHAFT METAL	ヨウトウウ クメタル	1
8		MC-3210014-00	NEEDLE 134-35 #140	ハリ 134-35 #140	1
9		107-09152	NEEDLE ROD ROCKING LINK ASM.	ハリネウヨウトウウカン(クミ)	1
10		SS-6152440-SP	SCREW 15/64-28 L=23.5	ヒラネジ 15/64-28 L=23.5	(1)
11		107-09202	NEEDLE ROD LINK PIN	ハリネウヨウトウウリンクピン	2
12		RE-0600000-KO	E-RING 6	Eカ タメワ 6	4
13		107-09350	FEED ARM ASM.	ハリネウクリウデ(クミ)	1
14		SS-6151440-SP	SCREW 15/64-28 L=14	ヒラネジ 15/64-28 L=14	(1)
15		107-09400	NEEDLE ROD ROCKING LINK	ハリネウヨウトウウリンク	1
16		107-08501	ROLLER GUIDE BASE	コロアンナイダ イ	1
17		SM-6041012-TP	SCREW M4X0.7 L=10	ヒラコネジ M4X0.7 L=10	2
18		107-09608	ROCKING SHAFT METAL	ウツネウツクメタル	1
19		SS-8120740-SP	SCREW 3/16-28 L=7	トメネジ 3/16-28 L=7	1
20		107-33806	SWING STAND FELT, LOWER	ヨウトウウタ イフェルト(ウタ)	1
21		SM-1040801-SC	SCREW M4X0.7 L=8	チラコネジ M4X0.7 L=8	1
22		WP-0450000-SD	WASHER 4.5X8X0.5	ヒラサカネ 4.5X8X0.5	1
23		CQ-2020000-00	OIL WICK	ユツ	0.2
24		CQ-2020000-00	OIL WICK	ユツ	0.2
25	01	107-71103	NEEDLE BAR	ハリネウ	1
26	01	SM-6030602-TP	SCREW M3X0.5 L=6	ロツカクアッホネ M3X0.5 L=6	1
27	01	MC-3210014-00	NEEDLE 134-35 #140	ハリ 134-35 #140	2
		NOTE (注記)	01...FOR LU-2260*-*	LU-2260*-*用	

4. UPPER FEED MECHANISM COMPONENTS

上送り関係

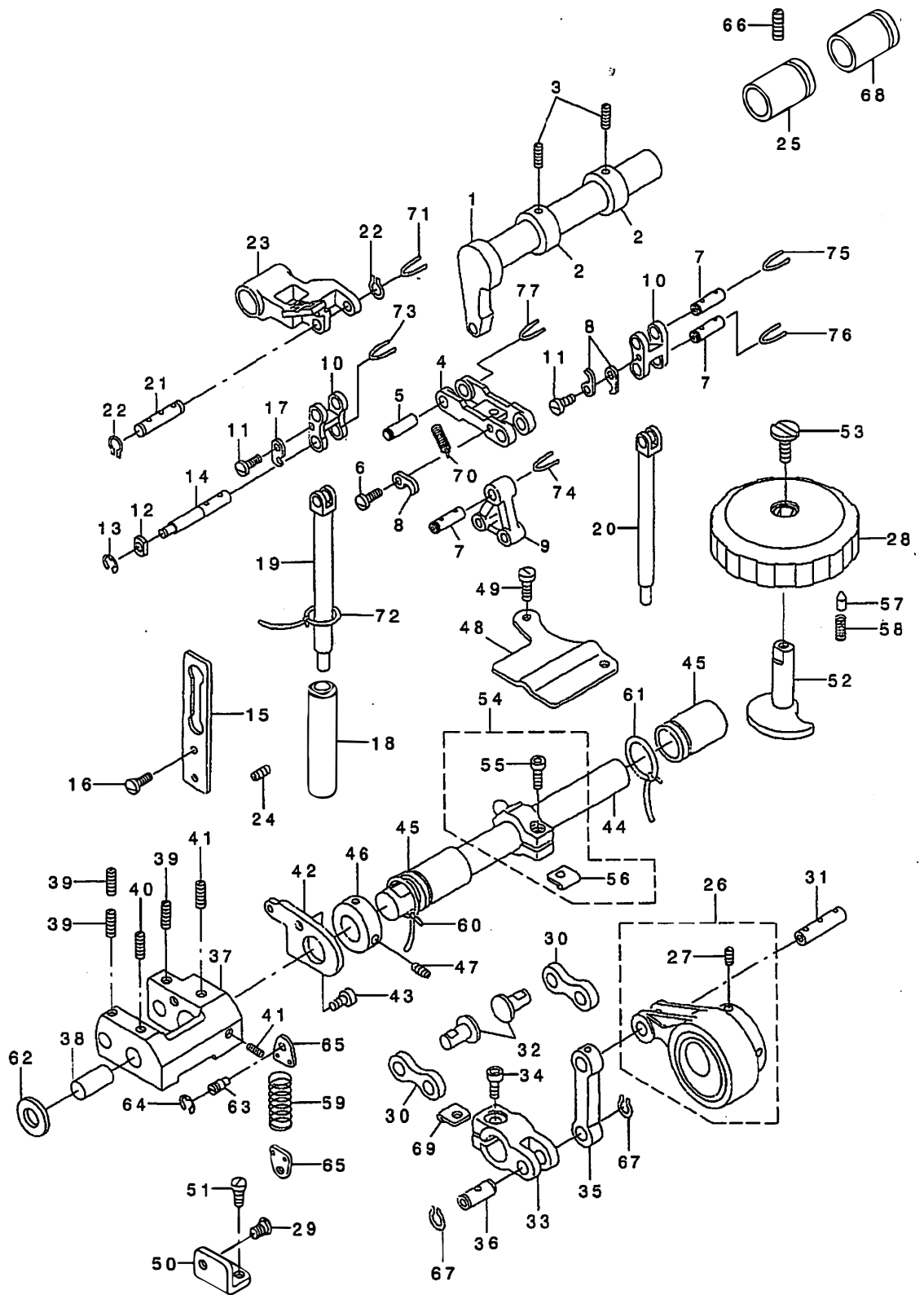

REF. NO	NOTE	PART NO.	DESCRIPTION	ト ヲ メ イ	Qty.
1		107-09707	UPPER FEED SHAFT	ウツクツク	1
2		CS-1501011-TH	THRUST COLLAR	スラストウ	2
3		SS-8660410-SP	SCREW 1/4-40 L= 4.2	トメネツ 1/4-40 L=4.2	4
4		107-09806	CONNECTION LINK	レンクツリンク	1
5		107-09905	TRIANGLE LEVER SHAFT	ツツクツク	1
6		SS-7080510-TP	SCREW 1/8-44 L=4.5	マルヒツネツ 1/8-44 L=4.5	1
7		107-09905	TRIANGLE LEVER SHAFT	ツツクツク	3
8		107-10804	TRIANGLE LEVER SHAFT STOPPER	ツツクツク クトメ	3
9		107-10002	TRIANGLE LEVER	ツツクツク	1
10		107-10101	ROCKING LINK	ヨツト ヲリンク	2
11		SS-7080510-TP	SCREW 1/8-44 L=4.5	マルヒツネツ 1/8-44 L=4.5	2
12		107-10200	PRESSER ROD SQUARE BLOCK	オチエネ ウカ イト カクコ マ	1
13		RE-0400000-KO	E-RING 4	Eカ ヲトメツ 4	1
14		107-10309	PRESSER ROD GUIDE SHAFT	オチエネ ウカ イト ツク	1
15		107-10408	PRESSER ROD GUIDE	オチエネ ウカ イト	1
16		SS-6121050-SP	SCREW 3/16-28 L= 9.5	ヒラネツ 3/16-28 L=9.5	2
17		107-10804	TRIANGLE LEVER SHAFT STOPPER	ツツクツク クトメ	1
18		107-10507	PRESSER ROD LOWER METAL	オチエネ ウタメタル	1
19		107-10606	PRESSER ROD	オチエネ ウ	1
20		107-10705	UPPER FEED ROD	ウツクツク	1
21		107-11000	PRESSER ROD SHAFT	オチエネ ツク	1
22		RC-0560771-KP	RETAINING RING	Cカ ヲトメツ	2
23		107-11117	PRESSER BAR GUIDE ARM	オチエネ ウカ イト ウツ	1
24		SS-8120740-SP	SCREW 3/16-28 L=7	トメネツ 3/16-28 L=7	1
25		107-09608	ROCKING SHAFT METAL	ウツクツク クマニメタル	1
26		107-13766	ECCENTRIC ROD (SET)	ウツクツク エクセントリック (セツト)	1
27		SS-8660810-TP	SCREW 1/4-40 L=8	トメネツ 1/4-40 L=8	(2)
28		107-74305	VERTICAL DIAL	コウコ ヲ ヲウケ タ イヤル	1
29	*	229-08909	HINGE SCREW	ヒツ アケ コホネ ウタ ツネツ	1
30		107-14509	CONNECTION LINK B	レンクツリンクB	2
31		107-13808	CONNECTION LINK PIN B	レンクツリンクピンB	1
32		107-14608	CONNECTION LINK B SUPPORT PIN	レンクツリンクピンB サポートピン	2
33		107-13907	UPPER FEED CAM	ウツクツク	1
34		SM-6061602-TP	SCREW M6 L=16	ロツクツク M6 L=16	1
35		107-14004	CONNECTION LINK A	レンクツリンクA	1
36		107-14103	CONNECTION LINK PIN A	レンクツリンクピンA	1
37		107-14202	VERTICAL CHANGE BELT	コウコ ヲ ヲウケ アツカシタイ	1
38		107-51303	CHANGE BELT SUPPORT PIN	コウコ ヲ ヲウケ アツカシタイ サポートピン	1
39		SM-8050602-TP	SCREW M5 L=6	トメネツ M5X0.8 L=6	3
40		SM-8050502-TP	SCREW M5 L=5	トメネツ	1
41		SM-8050602-TP	SCREW M5 L=6	トメネツ M5X0.8 L=6	2
42		107-14400	VERTICAL STOPPER PLATE	コウコ ヲ ヲウケ ストッパ - イタ	1
43		SM-6050802-TP	SCREW M5X0.8 L=8	ロツクツク M5X0.8 L=8	1
44		107-14301	VERTICAL CHANGE BELT SHAFT	コウコ ヲ ヲウケ アツカシタイ ツク	1
45		107-08907	ROCKING SHAFT METAL	ヨツト ヲリンク クマニメタル	2
46		CS-1501011-TH	THRUST COLLAR	スラストウ	1
47		SS-8660410-SP	SCREW 1/4-40 L= 4.2	トメネツ 1/4-40 L=4.2	2
48		107-14806	VERTICAL STOPPER PLATE	コウコ ヲ ヲウケ ストッパ - ウツキタ	1
49		SS-6121010-SP	SCREW 3/16-28 L=10	ヒラネツ 3/16-28 L=10	2
50		107-14905	VERTICAL SHAFT SPRING RACK	コウコ ヲ ヲウケ ツク クマニメタル	1
51		SS-7120710-SP	SCREW 3/16-28 L=7	マルヒツネツ 3/16-28 L=7	1
52		107-15001	VERTICAL ADJUSTING CAM	コウコ ヲ ヲウケ チョウセツカム	1
53		SS-6110630-TP	SCREW 11/64-40 L=6	ヒラネツ 11/64-40 L=6	1
54		107-15258	VERTICAL ADJUSTING ARM ASM.	コウコ ヲ ヲウケ チョウセツアーム (クミ)	1
55		SM-6051402-TP	SCREW M5X0.8 L=14	ロツクツク M5X0.8 L=14	(1)
56		107-11406	SPACER B	スパ - B	(1)
57		107-15704	VERTICAL DIAL PIN	コウコ ヲ ヲウケ タ イヤルピン	1
58		B1526-527-00G	SPRING	オチエネ ツク	1
59		107-16504	VERTICAL SHAFT SPRING	コウコ ヲ ヲウケ ツク クマニメタル	1
60		CQ-2020000-00	OIL WICK	エツ	0.3
61		CQ-2020000-00	OIL WICK	エツ	0.3
62		101-09809	THRUST WASHER, B	カマツ クツクメタル スラストイタ B	1
63		B3416-552-000	CONNECTING ROD HINGE SCREW	ヒツ アケ コホネ - ツネツ	1
64		RE-0500000-KO	E-RING	Eカ ヲトメツ 5	1
65		107-13501	SPRING HOOK	コウコ ヲ ヲウケ ツク クマニメタル	2
66		SS-8120740-SP	SCREW 3/16-28 L=7	トメネツ 3/16-28 L=7	1
67		RC-0740811-KP	C-RING	Cカ ヲトメツ 8	2
68		107-08907	ROCKING SHAFT METAL	ヨツト ヲリンク クマニメタル	1
69		107-10903	SPACER A	スパ - A	1
70		107-39506	GUIDE SPRING	ウツクツク キュウツク イト ツネ	1
71		CQ-2520000-00	OIL WICK	エツ	0.1
72		CQ-2020000-00	OIL WICK	エツ	0.2
73		CQ-2520000-00	OIL WICK	エツ	0.1
74		CQ-2520000-00	OIL WICK	エツ	0.1
75		CQ-2520000-00	OIL WICK	エツ	0.1
76		CQ-2520000-00	OIL WICK	エツ	0.1
77		CQ-2520000-00	OIL WICK	エツ	0.1

5. FEED ADJUSTMENT & REVERSE FEED MECHANISM COMPONENTS

送り調節・逆送り関係

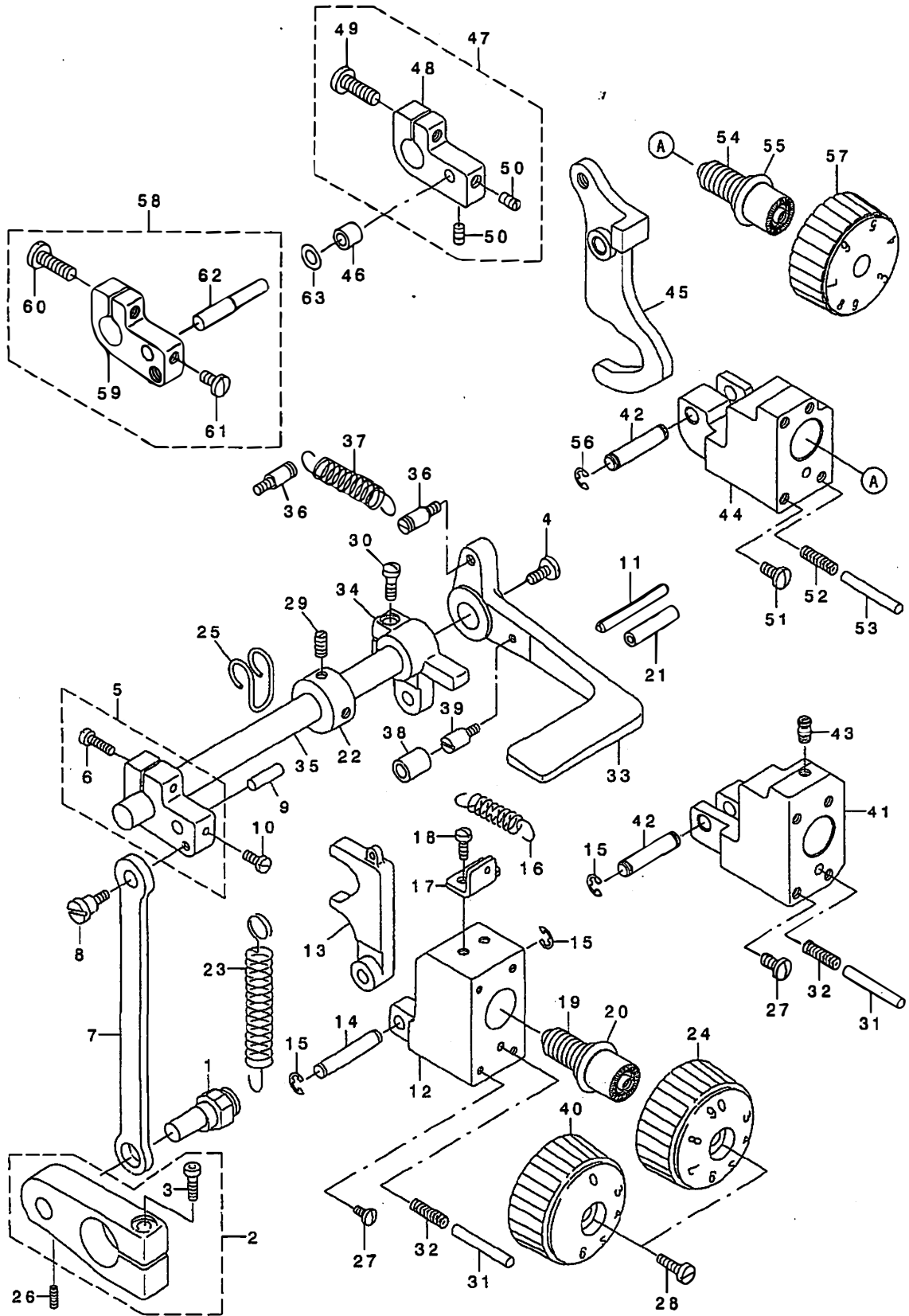

REF. NO	NOTE	PART NO.	DESCRIPTION	ヒョウメイ	Qty.
1		107-20209	ADJUSTING CHANGE PIN	オクリチヨウセツハンソウピン	1
2		107-20357	ADJUSTING CHANGE ARM ASM.	オクリチヨウセツハンソウアスマ (クミ)	1
3		SM-6062502-TP	SCREW M6 L=25	ロツカク7ナホ ルト M6 L=25	(1)
4		SS-7620750-SP	SCREW 3/16-32 L= 6.5	マルヒラネツ 3/16-32 L=6.5	1
5	01	107-20555	ADJUSTING ARM ASM.	オクリチヨウセツアスマ (クミ)	1
6	01	SS-7121610-SP	SCREW 3/16-28 L=15.5	マルヒラネツ 3/16-28 L=15.5	(1)
7		107-20407	ADJUSTING CONNECTION RING	オクリチヨウセツレンソウカクワン	1
8		107-25307	ADJUSTING CONNECTION RING PIN	オクリチヨウセツレンソウカクワンピン	1
9	01	107-21504	FEED ADJUSTING PIN	オクリチヨウセツピ ン	1
10	01	SS-7110810-SP	SCREW 11/64-40 L= 8.0	マルヒラネツ 11/64-40 L=8.	1
11		PS-0400322-KP	SPRING PIN 4.0X32	スア リンク ピン 4.0X32	1
12	01	107-20704	ADJUSTING BASE	オクリチヨウセツダ イ	1
13		107-20605	ADJUSTING BELT	オクリチヨウセツタイ	1
14	01	107-20803	REGULATION STAND FULCRUM AXIS	オクリチヨウセツタイイラテンツク	1
15		RE-0400000-KO	E-RING 4	Eカ 外メツ 4	2
16		107-21306	CHANGE SPRING	チヨウセツタイハンソウハネ	1
17	01	107-21702	ADJUSTING SPRING RACK	オクリチヨウセツハネカケ	1
18	01	SS-7110710-SP	SCREW 11/64-40 L=7	マルヒラネツ 11/64-40 L=7	2
19		107-21009	ADJUSTING DIAL SCREW	オクリチヨウセツダ イヤルネツ	1
20		RO-1182401-00	O-RING	Oリング	1
21		BT-0600402-EA	OIL TUBE	チューブ	0.1
22		CS-1201011-SH	THRUST COLLAR D=12 W=10	スラストウケ D=12 W=10	1
23		107-22007	PULLING SPRING	オクリチヨウセツタイヒツハネ	1
24	03	107-44308	ADJUSTMENT DIAL	オクリチヨウセツダ イヤル	1
25		107-33509	SPRING RACK HOOK	ヒツハネ リハネカケフック	1
26		SM-8060602-TP	SCREW M6X6	トメネツ M6 L=6	1
27		SS-7110910-SP	SCREW 11/64-40 L=8.5	マルヒラネツ 11/64-40 L=8.5	4
28		SS-6121860-SP	SCREW 3/16-28 L=18	ヒラネツ 3/16-28 L=18	1
29		SS-8660610-TP	SCREW 1/4-40 L=6	トメネツ 1/4-40 L=6	2
30		SS-7121610-SP	SCREW 3/16-28 L=15.5	マルヒラネツ 3/16-28 L=15.5	1
31		107-18401	DIAL PIN	オクリチヨウセツダ イヤルピン	1
32		B1148-141-H00	SPRING	オクリチヨウセツピンハネ	1
33		107-43805	BACKWARD STITCH LEVER	キヤククリレハネ	1
34		107-21207	BACKWARD FEED CONNECTION ARM	キヤクオクリレンケツアスマ	1
35		107-21900	BACKWARD FEED LEVER SHAFT	キヤクオクリレハネツク	1
36		101-20004	SPRING SUSPENSION	キヤクオクリレハネネカケ	2
37		D2515-232-D00	TORSION SPRING	イタカム ヒツハネ リタイ カエツハネ	1
38		101-19907	CUSHION	キヤクオクリレハネ コア	1
39		B1114-280-000	PIN	ピン	1
40	04	107-71459	ADJUSTMENT DIAL ASM.	オクリチヨウセツダ イヤル(クミ)	1
41	*02	400-25554	FEED ADJUSTING BASE (A)	オクリチヨウセツダ イ(A)	1
42	*02	110-41407	ROLLER FULCRUM SHAFT	コロテンソウツク	2
43	*02	B1110-280-000	THREAD CUTTING LINK SPRING RAC	イトキリ リンクハネカケ	1
44	*02	400-25555	FEED ADJUSTING BASE (B)	オクリチヨウセツダ イ(B)	1
45	*02	400-25556	FEED ADJUSTING (A)	オクリチヨウセツダ イ(A)	1
46	*02	137-37804	DRIVING ARM BOSS ROLLER	ラタイトキリ クトウケツコロ	1
47	*02	400-27220	FEED ADJUSTING PIN HOLDER ASM.	オクリチヨウセツピンソサエウケ (クミ)B	1
48		400-25558	FEED ADJUSTING PIN HOLDER	オクリチヨウセツピンソサエウケ	(1)
49		SS-7121610-SP	SCREW 3/16-28 L=15.5	マルヒラネツ 3/16-28 L=15.5	(1)
50		SS-8090710-SP	SCREW 9/64-40 L= 7.0	トメネツ 9/64-40 L=7	(2)
51	*02	SS-7110910-SP	SCREW 11/64-40 L=8.5	マルヒラネツ 11/64-40 L=8.5	4
52	*02	B1148-141-H00	SPRING	オクリチヨウセツピンハネ	1
53	*02	107-18401	DIAL PIN	オクリチヨウセツダ イヤルピン	1
54	*02	107-21009	ADJUSTING DIAL SCREW	オクリチヨウセツダ イヤルネツ	1
55	*02	RO-1182401-00	O-RING	Oリング	1
56	*02	RE-0400000-KO	E-RING 4	Eカ 外メツ 4	2
57	*02	400-27231	FEED DIAL(A) ASM.	オクリチヨウセツダ イヤル(A) クミ	1
58	*02	400-27219	FEED ADJUSTING PIN HOLDER ASM.	オクリチヨウセツピンソサエウケ (クミ)A	1
59		107-20506	ADJUSTING ARM	オクリチヨウセツアスマ	(1)
60		SS-7121610-SP	SCREW 3/16-28 L=15.5	マルヒラネツ 3/16-28 L=15.5	(1)
61		SS-7110810-SP	SCREW 11/64-40 L= 8.0	マルヒラネツ 11/64-40 L=8	(1)
62		400-25557	FEED ADJUSTING PIN (A)	オクリチヨウセツピン(A)	(1)
63	*02	WP-0550800-SP	WASHER 5.5X10X0.8	ヒラツカネ 5.5X10X0.8	1

NOTE (注記)

01...EXCEPT LU-2212N-7
02...FOR LU-2212N-7
03...EXCEPT LU-2260*-#
04...FOR LU-2260*-#

LU-2212N-7を除く
LU-2212N-7用
LU-2260*-#を除く
LU-2260*-#用

6. LOWER FEED MECHANISM COMPONENTS

下送り関係

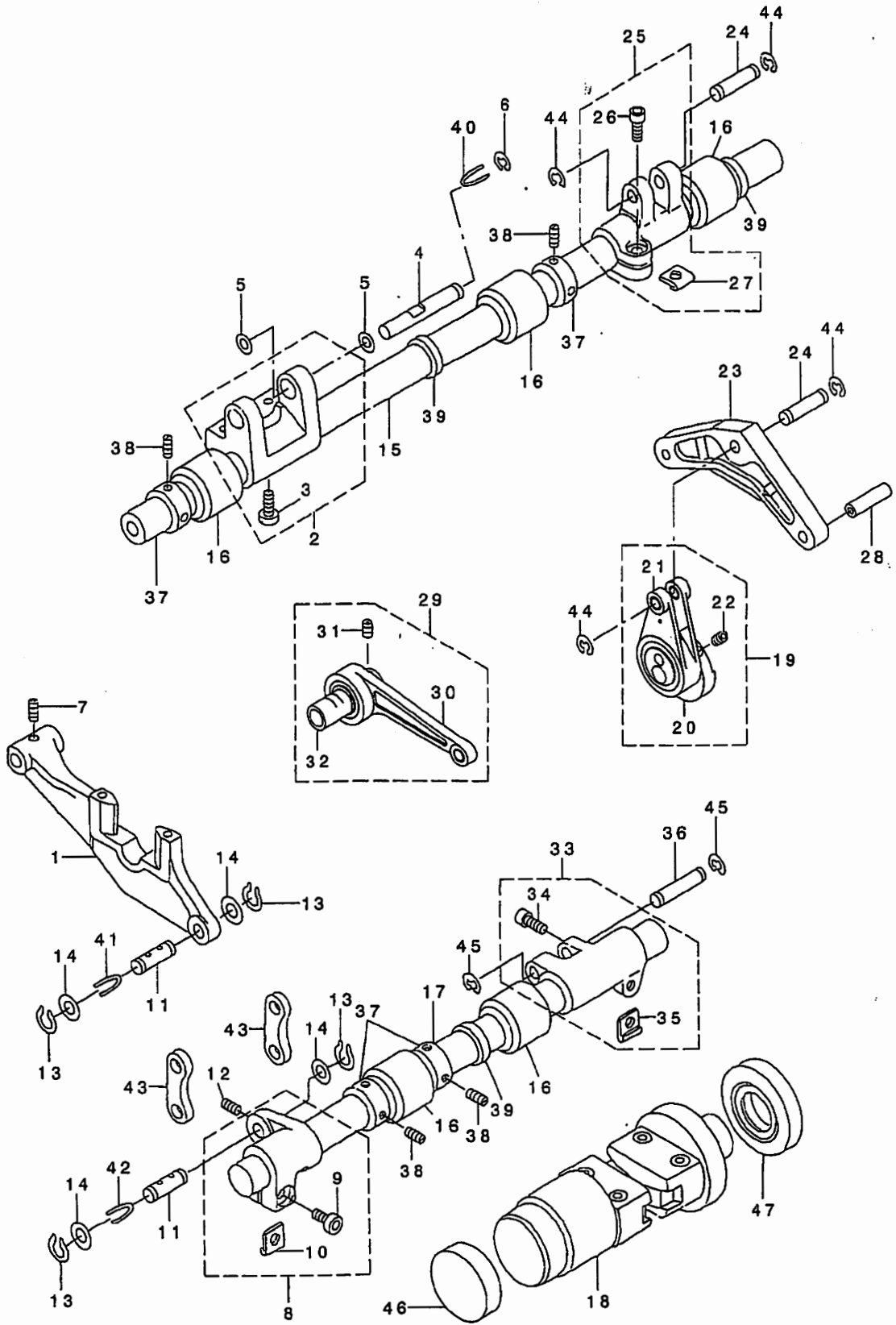

REF. NO	NOTE	PART NO.	DESCRIPTION	ヒョウメイ	Qty
1		107-17502	FEED BASE	オクリタ イ	1
2		107-17668	FEED BASE ARM ASM.	スハイオクリタ イウテ (セツト)	1
3		SM-6061650-TP	SCREW	ヒラネジ M6 L=16	(2)
4		107-17809	FEED BASE SHAFT	スハイオクリタ イジ ク	1
5		107-46709	WASHER	オクリタ イラストサ カネ	2
6		RE-0500000-K0	E-RING	Eカ タメワ 5	1
7		SS-8110422-TP	SCREW 11/64-40 L=4	トメネジ 11/64-40 L=4	1
8		107-18658	VERTICAL FEED ARM ASM.	ジ ヨウケ オクリウテ (クミ)	1
9		SS-6151412-TP	SCREW 15/64-28 L=14	ロツカクアナホ ルト 15/64-28	(1)
10		107-10903	SPACER A	スハ -サA	(1)
11		107-18906	VERTICAL FEED LINK SHAFT	ジ ヨウケ オクリリンク ク	2
12		SM-8030402-TP	SCREW M3X0.5 L=4	トメネジ	1
13		RC-0650811-KP	RETAINING RING	Cカ タメワ	4
14		WP-0740516-SP	WASHER 7.4X11.8X0.5	ヒラサ カネ 7.4X11.8X0.5	4
15		107-17908	HORIZONTAL FEED SHAFT	スハイオクリジ ク	1
16		107-18203	FEED SHAFT FRONT METAL	スハイオクリジ クマエメタル	5
17		107-18807	VERTICAL FEED SHAFT	ジ ヨウケ オクリジ ク	1
18		107-19052	FEED CHANGE BELT ASM.	オクリハンカンタイ クミ	1
19		107-19664	HORIZONTAL FEED ROD	スハイオクリロツト (セツト)	1
20		107-19201	HORIZONTAL FEED CAM	スハイオクリカム	(1)
21		107-19656	HORIZONTAL FEED ROD ASM.	スハイオクリロツト (クミ)	(1)
22		SS-8661012-TP	SCREW	トメネジ	(2)
23		107-19300	BELL CRANK	ハ ルクランク	1
24		107-18005	FEED ARM SHAFT	オクリウテ ジ ク	2
25		107-18153	FEED SHAFT ARM ASM.	オクリジ クウテ (クミ)	1
26		SM-6061552-TP	SCREW M6 L=15	ロツカクアナホ ルト	(1)
27		107-10903	SPACER A	スハ -サA	(1)
28		107-19508	ADJUSTING BLOCK SHAFT	オクリチヨウセツカクコ マジ ク	1
29		107-19961	VERTICAL FEED ROD ASM.	ジ ヨウケ オクリロツト (クミ)	1
30		107-19953	VERTICAL FEED ROD COMPL.	ジ ヨウケ オクリロツト (クツコ ウ)	(1)
31		SM-8060552-TP	SCREW M6 L=5	トメネジ	(2)
32		107-20001	VERTICAL FEED CAM	ジ ヨウケ オクリカム	(1)
33		107-18153	FEED SHAFT ARM ASM.	オクリジ クウテ (クミ)	1
34		SM-6061552-TP	SCREW M6 L=15	ロツカクアナホ ルト	(1)
35		107-10903	SPACER A	スハ -サA	(1)
36		107-18005	FEED ARM SHAFT	オクリウテ ジ ク	1
37		CS-1501011-TH	THRUST COLLAR	スラストウケ	4
38		SS-8660410-SP	SCREW 1/4-40 L= 4.2	トメネジ 1/4-40 L=4.2	8
39		137-07500	OIL SEAL	ウワジ ク マエメタル オイルシール	3
40		CQ-2020000-00	OIL WICK	ユシ	0.1
41		CQ-2020000-00	OIL WICK	ユシ	0.1
42		CQ-2020000-00	OIL WICK	ユシ	0.1
43		107-18500	VERTICAL LINK	オクリタ イジ ヨウケ リンク	2
44		RE-0500000-K0	E-RING	Eカ タメワ 5	4
45		RE-0500000-K0	E-RING	Eカ タメワ 5	2
46		107-19706	CHANGE BELT OIL SEAL A	ハンカンタイオイルシールA	1
47		107-19805	CHANGE BELT OIL SEAL B	ハンカンタイオイルシールB	1

7. RIGHT HOOK SHAFT BASE THREAD TRIMMER COMPONENTS

右釜軸台糸切り関係

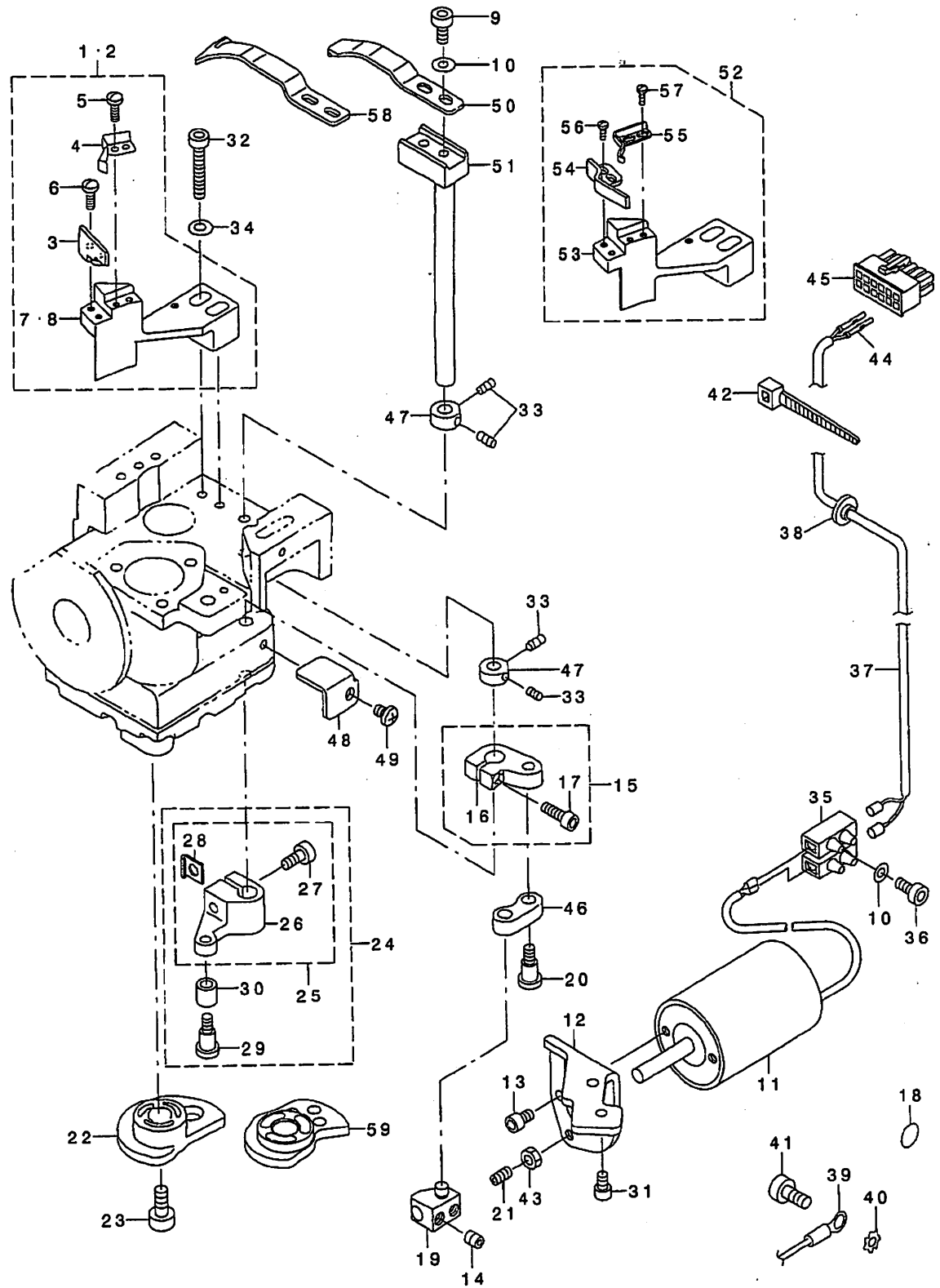

REF. NO	NOTE	PART NO.	DESCRIPTION	品名	Qty
1	02	107-61450	FIXED KNIFE BASE ASM.	コチメスタ イ(クミ)	1
2	*03	107-26552	FIXED KNIFE BASE ASM.	コチメスタ イクミ	1
3		107-26404	FIXED KNIFE	コチメス	(1)
4		107-26909	CLAMP SPRING	クランプ ハネ	(1)
5		SS-7060610-SP	SCREW 3/32-56 L= 5.5	マルヒラネツ 3/32-56 L=5.5	(2)
6		SS-7060610-SP	SCREW 3/32-56 L= 5.5	マルヒラネツ 3/32-56 L=5.5	(2)
7		107-61401	FIXED KNIFE BASE	コチメスタ イ	(1)
8	*03	107-26503	FIXED KNIFE BASE	コチメスタ イ	(1)
9		SM-6030802-TP	SCREW M3X0.5 L=8	ロツカクアナキ ね M3X0.5 L=8	2
10		WP-0320501-SC	WASHER M3	ヒラネ カネ 3.2X7X0.5	3
11		107-72804	THREAD CUTTING SOLENOID	イトキリソレノイド	1
12		107-72309	SOLENOID FITTING PLATE, RIGHT	イトキリソレノイド トリツクイタ(ミキ)	1
13		SM-6040602-TP	SCREW M4 L=6	ロツカクアナキ ね M4X0.7 L=6	2
14		SM-8050602-TP	SCREW M5 L=6	トメネツ M5X0.8 L=6	2
15		107-27857	DRIVING ARM B ASM.	トウメスクト ウウチ B(クミ)	1
16		107-27808	DRIVING ARM B	トウメスクト ウウチ B	(1)
17		SM-6041202-TP	SCREW M4X0.7 L=12	ロツカクアナキ ね	(1)
18	*	229-01805	GROUND MARK	グランド マーク	1
19		107-54505	THREAD CUTTING SOLENOID ARM	イトキリソレノイド ウチ	1
20		SD-0500481-TP	HINGE SCREW D= 5 H= 4.8	ダウネツ D=5 H=4.8	1
21		SM-8040802-TP	SCREW M4X8	トメネツ M4X0.7 L=8	1
22		107-27709	THREAD CUTTING CAM	イトキリカム	1
23		SM-6041202-TP	SCREW M4X0.7 L=12	ロツカクアナキ ね	3
24		107-28160	DRIVING ARM A COMPL.	トウメスクト ウウチ A(ケツコウ)	1
25		107-28152	DRIVING ARM A ASM.	トウメスクト ウウチ A(クミ)	(1)
26		107-28103	DRIVING ARM A	トウメスクト ウウチ A	(1)
27		SM-6051402-TP	SCREW M5X0.8 L=14	ロツカクアナキ ね	(1)
28		107-11406	SPACER B	スパース B	(1)
29		SD-0500721-SP	HINGE SCREW D= 5 H= 7.2	ダウネツ D=5 H=7.2	(1)
30		B3031-141-H00	CONNECTING STUD	ダキガイト コロ	(1)
31		SM-6040602-TP	SCREW M4 L=6	ロツカクアナキ ね M4X0.7 L=6	2
32		SM-6052502-TP	SCREW M5X0.8 L=25	ロツカクアナキ ね	2
33		SS-8110422-TP	SCREW 11/64-40 L=4	トメネツ 11/64-40 L=4	4
34		WP-0520656-SA	WASHER 5.2X9.5X0.6	ヒラネ カネ 5.2X9.5X0.6	2
35		107-28301	TERMINAL BASE	クワンタ イ	1
36		SM-6031202-TP	SCREW M3X0.5 L=12	ロツカクアナキ ね	1
37		HW-5001400-00	2-C CABLE	キヤブ タイコト 0.18X12X2	1
38		107-32204	CORD BUSH	コート アウツ	1
39	*	229-51552	GROUND WIRE ASM.	アースコート (クミ)	1
40		WT-0530002-KS	TOOTHED WASHER D=5.3	ハツキツ カネ D=5.3	1
41		SS-6111140-SP	SCREW 11/64-40 L=11	ヒラネツ 11/64-40 L=11	1
42		EA-9500802-00	CABLE BAND 150	クワソクハ ソト 150	1
43		NH-6040001-SC	NUT M4	ロツカクナツ M4	1
44	*	HK-0346400-0B	PIN CONTACT	ピンコンタクト	2
45	*	HK-0346101-20	HOUSING 12P	ハウジング 12P	1
46		107-27907	DRIVING LINK R	トウメスクト ウウチ B	1
47		CS-0790731-SII	THRUST COLLAR	スラストウケ	2
48		107-54604	SOLENOID ARM GUIDE PLATE	ソレノイド ウチ ガイト イタ	1
49		SM-4040601-SB	SCREW M4 L=6	トメネツ M4X0.7 L=6	1
50		107-26305	MOVING KNIFE	トウメス	1
51		107-26800	MOVING KNIFE SHAFT	トウメスク	1
52	*01	400-27119	FIXED KNIFE BASE ASM.	コチメスタ イ(クミ)	1
53		400-27118	FIXED KNIFE BASE (B)	コチメスタ イ	(1)
54		213-89309	FIXED KNIFE	コチメス	(1)
55		213-89408	CLAMP SPRING	クランプ ハネ	(1)
56		SS-7060610-SP	SCREW 3/32-56 L= 5.5	マルヒラネツ 3/32-56 L=5.5	(2)
57		SS-7060610-SP	SCREW 3/32-56 L= 5.5	マルヒラネツ 3/32-56 L=5.5	(2)
58	*01	213-89200	MOVING KNIFE	トウメス	1
59	*01	400-25563	THRED TRIMMER CAM (A)	イトキリカム(A)	1

NOTE (注記) 01... FOR LU-2212N-7 LU-2212N-7用
02... FOR LU-2210N-* LU-2210N-*用
03... FOR LU-2210W-* LU-2210W-*用

8. LEFT HOOK SHAFT BASE THREAD TRIMMER COMPONENTS(FOR LU-2260*-*)

左釜軸台糸切り関係 (LU-2260*-*)用

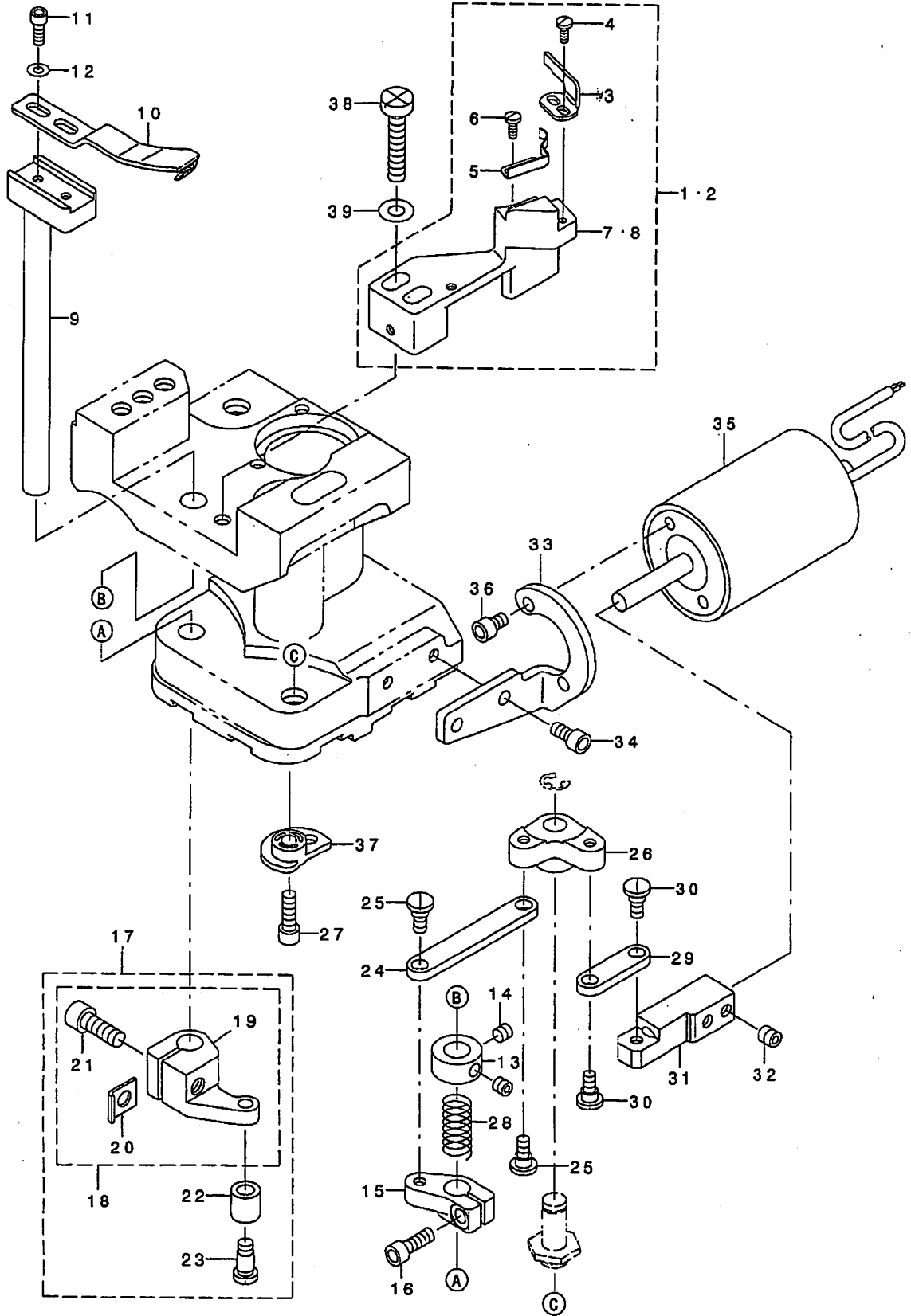

REF. NO	NOTE	PART NO.	DESCRIPTION	品名	Qty
1	01	107-61450	FIXED KNIFE BASE ASM.	コチメスタイ(クミ)	2
2	*02	107-26552	FIXED KNIFE BASE ASM.	コチメスタイ クミ	2
3		107-26404	FIXED KNIFE	コチメス	(1)
4		SS-7060610-SP	SCREW 3/32-56 L= 5.5	マルヒラネツ 3/32-56 L=5.5	(2)
5		107-26909	CLAMP SPRING	クランプ ハネ	(1)
6		SS-7060610-SP	SCREW 3/32-56 L= 5.5	マルヒラネツ 3/32-56 L=5.5	(2)
7	01	107-61401	FIXED KNIFE BASE	コチメスタイ	(1)
8	*02	107-26503	FIXED KNIFE BASE	コチメスタイ	(1)
9		107-26800	MOVING KNIFE SHAFT	トウメスタク	1
10		107-26305	MOVING KNIFE	トウメス	1
11		SM-6030802-TP	SCREW M3X0.5 L=8	ロツカクアナホ ルト M3X0.5 L=8	2
12		WP-0320501-SC	WASHER M3	ヒラサ ガネ 3.2X7X0.5	2
13		CS-0790731-SH	THRUST COLLAR	スラストウケ	1
14		SS-8110422-TP	SCREW 11/64-40 L=4	トメネツ 11/64-40 L=4	2
15		107-71806	DRIVING ARM C	トウメスタウウテ C	1
16		SM-6041202-TP	SCREW M4X0.7 L=12	ロツカクアナホ ルト	1
17		107-28160	DRIVING ARM A COMPL.	トウメスタウウテ A(ケツゴウ)	1
18		107-28152	DRIVING ARM A ASM.	トウメスタウウテ A(クミ)	(1)
19		107-28103	DRIVING ARM A	トウメスタウウテ A	(1)
20		107-11406	SPACER B	スP-チB	(1)
21		SM-6051402-TP	SCREW M5X0.8 L=14	ロツカクアナホ ルト	(1)
22		B3031-141-H00	CONNECTING STUD	タキカ イト コロ	(1)
23		SD-0500721-SP	HINGE SCREW D= 5 H= 7.2	タネツ D=5 H=7.2	(1)
24		107-71905	DRIVING LINK A	トウメスタウリンクA	1
25		SD-0500301-SP	HINGE SCREW D= 5 H= 3	タネツ D=5 H=3	2
26		107-72507	DRIVING ARM E	トウメスタウウテ E	1
27		SM-6041202-TP	SCREW M4X0.7 L=12	ロツカクアナホ ルト	3
28		B2311-019-000	TENSION SPRING	ハネ	1
29		107-72002	DRIVING LINK B	トウメスタウリンクB	1
30		SD-0500301-SP	HINGE SCREW D= 5 H= 3	タネツ D=5 H=3	2
31		107-72101	SOLENOID ARM, LEFT	イトキリソレノイト ウテ (ヒタリ)	1
32		SM-8050502-TP	SCREW M5 L=5	トメネツ	2
33		107-72200	MAGNET FITTING BASE, LEFT	イトキリソレノイト トリツケイタ(ヒタリ)	1
34	*	SM-6040802-TP	SCREW M4X0.7 L=8	ロツカクアナホ ルト	2
35		107-72804	THREAD CUTTING SOLENOID	イトキリソレノイト	1
36		SM-6040602-TP	SCREW M4 L=6	ロツカクアナホ ルト M4X0.7 L=6	2
37		107-27709	THREAD CUTTING CAM	イトキリカム	1
38		SM-6052502-TP	SCREW M5X0.8 L=25	ロツカクアナホ ルト	2
39		WP-0520656-SA	WASHER 5.2X9.5X0.6	ヒラサ ガネ 5.2X9.5X0.6	2
		NOTE (注記)	01... FOR LU-2260N*-*	LU-2260N*-*用	
			02... FOR LU-2260W*-*	LU-2260W*-*用	

9. RIGHT HOOK SHAFT BASE COMPONENTS

右釜軸台關係

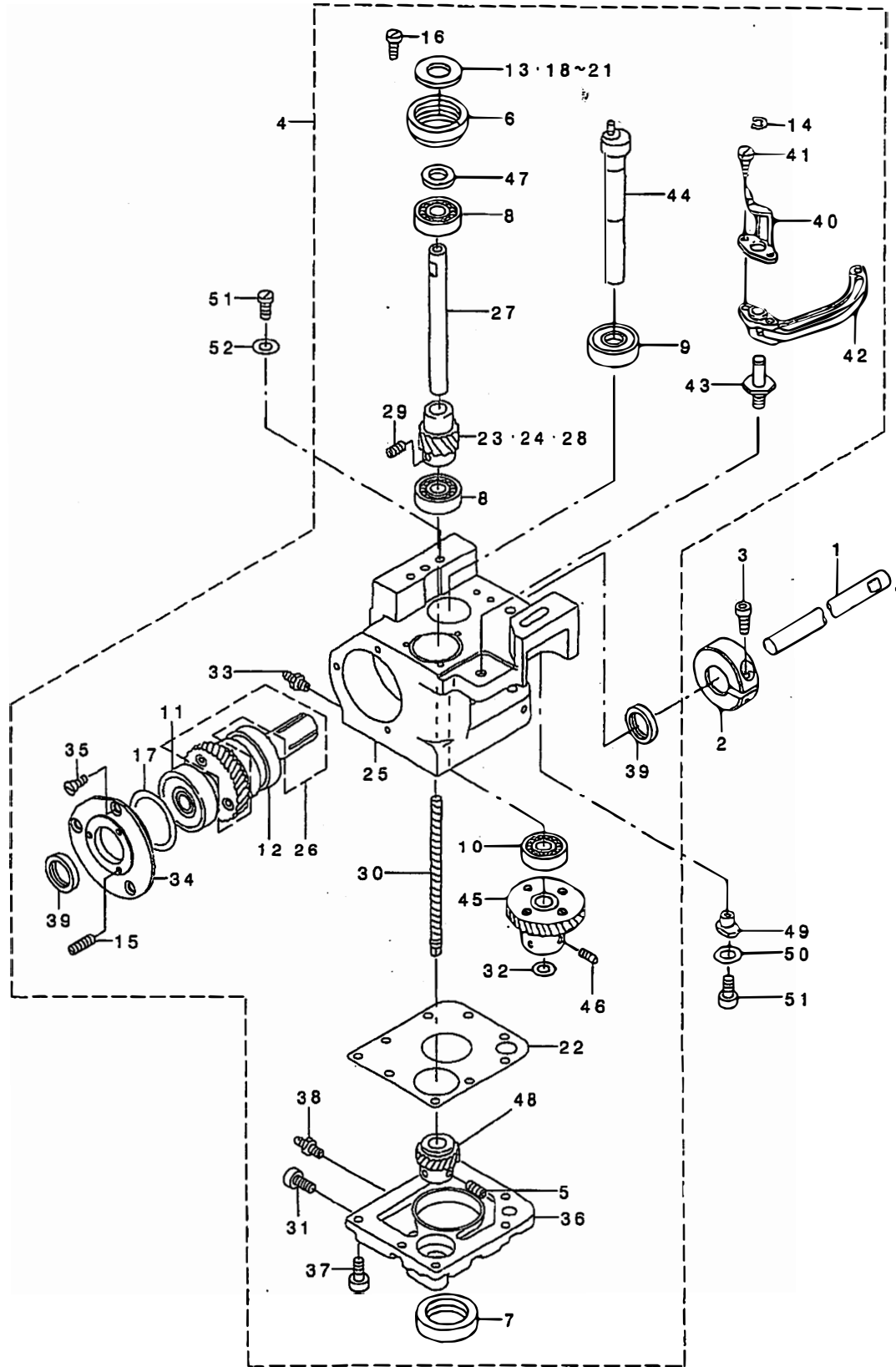

REF. NO	NOTE	PART NO.	DESCRIPTION	キ ャ ム イ	Qty
1	02	107-22403	LOWER SHAFT B	シタジク B	1
2		107-24607	SET COLLAR	シタジク クセツトカラ-	1
3		SM-6051402-TP	SCREW M5X0.8 L=14	ロツカクアナホク ルト	1
4		107-70352	HOOK SHAFT BASE RIGHT ASM.	カマジク クタ イ(ミキ)クミ	1
5		SM-8050502-TP	SCREW M5 L=5	トメネジ	(2)
6		107-55601	BEARING COLLAR	カマジク クハ アリソク ウケ	(1)
7		107-26107	OIL SEAL	オ-ア ナ-ジク クオイシール	(1)
8		B1215-804-000	BALL BEARING D	シユジク クホ-ルハ アリソク D	(2)
9		SB-1100009-00	BEARING	コロカ リジク クウケ	(1)
10		SB-1100010-00	BEARING	コロカ リジク クウケ	(1)
11		SB-1150004-00	RADIAL BEARING	ラジ アルジク クウケ	(1)
12		SB-1150009-00	BEARING	コロカ リジク クウケ	(2)
13	01	101-11201	THRUST WASHER, F	カマジク クウワメタル スラストイタ 1.4	(1)
14		RE-0400000-KO	E-RING 4	Eカ タトメワ 4	(1)
15		SS-8080610-SP	SCREW 1/8-44 L=5.5	トメネジ 1/8-44 L=5.5	(3)
16		SS-6111140-SP	SCREW 11/64-40 L=11	ヒラネジ 11/64-40 L=11	(3)
17		RO-3573501-00	O-RING	Oリソク	(1)
18	01	101-12605	THRUST WASHER 1.7	カマジク クウワメタル スラストイタ 1.7	(1)
19	01	101-12704	THRUST WASHER 1.8	カマジク クウワメタル スラストイタ 1.8	(1)
20	01	101-09809	THRUST WASHER, B	カマジク クウワメタル スラストイタ B	(1)
21	01	101-12506	THRUST WASHER 1.6	カマジク クウワメタル スラストイタ 1.6	(1)
22		107-70402	HOOK SHAFT BOTTOM PACKING	カマジク クタ イタイタハ ヅキン	(1)
23	01	107-39308	HOOK SHAFT SCREW GEAR	カマジク クネジ ハク ルマ	(1)
24	01	107-39407	HOOK SHAFT SCREW GEAR	カマジク クネジ ハク ルマ	(1)
25		107-70303	HOOK SHAFT BASE, RIGHT	イトキリカマジク クタ イ(ミキ)	(1)
26		107-22353	LOWER SHAFT A ASM.	シモジク クA(クミ)	(1)
27		107-23708	HOOK SHAFT	カマジク ク	(1)
28		107-23807	SCREW GEAR	カマジク クネジ ハク ルマ	(1)
29		SM-8050502-TP	SCREW M5 L=5	トメネジ	(2)
30		107-23906	LUBRICATING SHAFT	キュウユジク ク	(1)
31		SM-4030601-SC	SCREW M3 X 6	メ3 クネジ M3X0.5 L=6	(1)
32		RO-0982401-00	RUBBER RING	Oリソク	(1)
33		SQ-1150451-MZ	CONNECTING SCREW	チユ-ア レンケツネジ	(1)
34		107-24201	BEARING HOLDER	シタジク クハ アリソク ホルダ-	(1)
35		SS-1110840-SP	SCREW 11/64-40 L=8	ヒラネジ 11/64-40 L=8	(3)
36		107-75302	HOOK SHAFT LOWER PLATE, RIGHT	カマジク クタ イタイタ(ミキ)	(1)
37		SM-6040802-TP	SCREW M4X0.7 L=8	ロツカクアナホク ルト	(9)
38		SQ-1150451-MZ	CONNECTING SCREW	チユ-ア レンケツネジ	(1)
39		107-24805	OIL SEAL	シタジク クオイシール	(2)
40		107-25000	OPENER	オ-ア ナ-	(1)
41		SS-6080610-TP	SCREW 1/8-44 L=6	ヒラネジ 1/8-44 L=6	(2)
42		107-25158	OPENER ARM COMPL.	オ-ア ナ-ウテ (ケツコウ)	(1)
43		107-70501	OPENER ARM SHAFT B	オ-ア ナ-ウテ ジク B	(1)
44		107-25604	OPENER SHAFT	オ-ア ナ-ウテ ク	(1)
45		107-25752	OPENER SHAFT SCREW GEAR ASM.	オ-ア ナ-ウテ クネジ ハク ルマ ケツコウ	(1)
46		SM-8050502-TP	SCREW M5 L=5	トメネジ	(2)
47		107-24706	BEARING SPACER	カマジク クハ アリソク スハ-サ-	(1)
48		107-25901	OPENER HOOK SHAFT SCREW GEAR	オ-ア ナ-カマジク クネジ ハク ルマ	(1)
49		107-26206	ECCENTRICITY COLLAR	カマジク クタ イハソソビ	1
50		WP-0651056-SH	WASHER 6.5X11X1	ヒラサカネ 6.5X11X1	1
51		SM-6062002-TP	SCREW M6 L=20	ロツカクアナホク ルト M6 L=20	2
52		WP-0621016-SH	WASHER	ヒラサカネ	3

NOTE (注記) 01...SELECTIVE PARTS
02...FOR LU-2210*-*

選択部品
LU-2210*-*用

10. LEFT HOOK SHAFT BASE COMPONENTS(FOR LU-2260*-*)

左釜軸台關係 (LU-2260*-*)用)

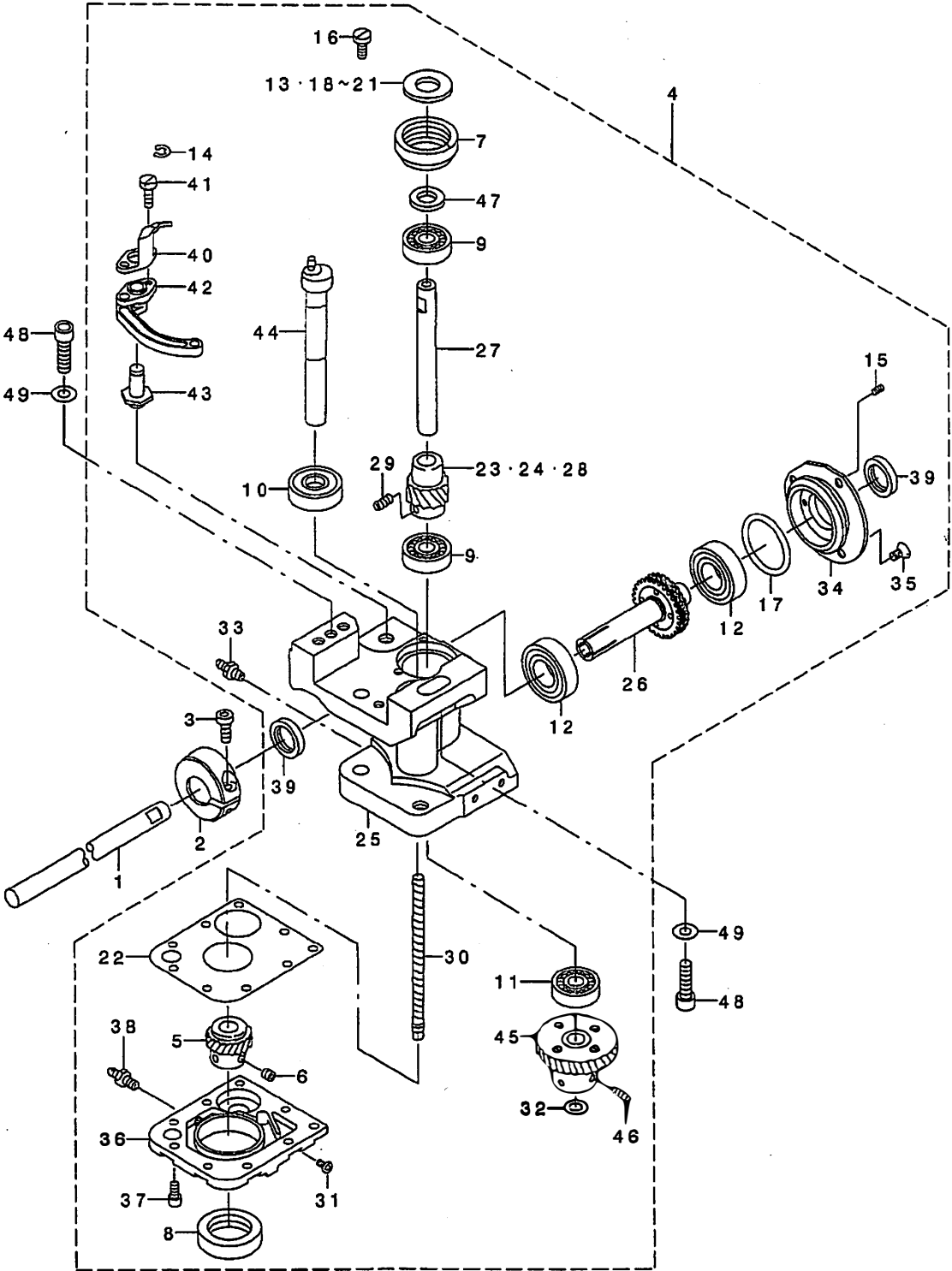

REF. NO	NOTE	PART NO.	DESCRIPTION	ヒョウメイ	Qty
1		107-72705	LOWER SHAFT C	ツモシク C	1
2		107-24607	SET COLLAR	シタシクセツトカラ	1
3		SM-6051402-TP	SCREW M5X0.8 L=14	ロツカクアナホノルト	1
4		107-71756	HOOK SHAFT BASE LEFT ASM.	カマシククダイ(ヒダリ)クミ	1
5		107-25901	OPENER HOOK SHAFT SCREW GEAR	オーアナーカマシククネシクハクノルマ	(1)
6		SM-8050502-TP	SCREW M5 L=5	トメネシク	(2)
7		107-55601	BEARING COLLAR	カマシククハアリシクウク	(1)
8		107-26107	OIL SEAL	オーアナーシククネイルシール	(1)
9		B1215-804-000	BALL BEARING D	シユシクホノルハアリシクD	(2)
10		SB-1100009-00	BEARING	コロカリシククウク	(1)
11		SB-1100010-00	BEARING	コロカリシククウク	(1)
12		SB-1150004-00	RADIAL BEARING	ラジアルシククウク	(2)
13	01	101-11201	THRUST WASHER, F	カマシククウワシタル スラストイタ 1.4	(1)
14		RE-0400000-KO	E-RING 4	Eカ タトメウ 4	(1)
15		SS-8080610-SP	SCREW 1/8-44 L=5.5	トメネシク 1/8-44 L=5.5	(3)
16		SS-6111140-SP	SCREW 11/64-40 L=11	ヒラネシク 11/64-40 L=11	(3)
17		RO-3573501-00	O-RING	Oリシク	(1)
18	01	101-12605	THRUST WASHER 1.7	カマシククウワシタル スラストイタ 1.7	(1)
19	01	101-12704	THRUST WASHER 1.8	カマシククウワシタル スラストイタ 1.8	(1)
20	01	101-09809	THRUST WASHER, B	カマシククウワシタル スラストイタ B	(1)
21	01	101-12506	THRUST WASHER 1.6	カマシククウワシタル スラストイタ 1.6	(1)
22		107-70402	HOOK SHAFT BOTTOM PACKING	カマシククダ イシタイタハノツキン	(1)
23	01	107-39308	HOOK SHAFT SCREW GEAR	カマシククネシクハクノルマ	(1)
24	01	107-39407	HOOK SHAFT SCREW GEAR	カマシククネシクハクノルマ	(1)
25		107-71707	HOOK SHAFT BASE, LEFT	イトキリカマシククダイ(ヒダリ)	(1)
26		107-22353	LOWER SHAFT A ASM.	ツモシククA(クミ)	(1)
27		107-23708	HOOK SHAFT	カマシク	(1)
28		107-23807	SCREW GEAR	カマシククネシクハクノルマ	(1)
29		SM-8050502-TP	SCREW M5 L=5	トメネシク	(2)
30		107-23906	LUBRICATING SHAFT	キュウユシク	(1)
31		SM-4030601-SC	SCREW M3 X 6	ナハコネシク M3X0.5 L=6	(1)
32		RO-0982401-00	RUBBER RING	Oリシク	(1)
33		SQ-1150451-MZ	CONNECTING SCREW	チュウアレンクツツネシク	(1)
34		107-24201	BEARING HOLDER	シタシククハアリシクホノルダ	(1)
35		SS-1110840-SP	SCREW 11/64-40 L=8	サラネシク 11/64-40 L=8	(3)
36		107-72408	HOOK SHAFT LOWER PLATE, LEFT	カマシククダ イシタイタ(ヒダリ)	(1)
37		SM-6040802-TP	SCREW M4X0.7 L=8	ロツカクアナホノルト	(9)
38		SQ-1150451-MZ	CONNECTING SCREW	チュウアレンクツツネシク	(1)
39		107-24805	OIL SEAL	シタシククネイルシール	(2)
40		107-25000	OPENER	オーアナー	(1)
41		SS-6080610-TP	SCREW 1/8-44 L=6	ヒラネシク 1/8-44 L=6	(2)
42		107-25158	OPENER ARM COMPL.	オーアナーウヂ(ケツコウ)	(1)
43		107-70501	OPENER ARM SHAFT B	オーアナーウヂシククB	(1)
44		107-25604	OPENER SHAFT	オーアナーシク	(1)
45		107-25752	OPENER SHAFT SCREW GEAR ASM.	オーアナーシククネシクハクノルマケツコウ	(1)
46		SM-8050502-TP	SCREW M5 L=5	トメネシク	(2)
47		107-24706	BEARING SPACER	カマシククハアリシクスハチ	(1)
48		SM-6062002-TP	SCREW M6 L=20	ロツカクアナホノルト M6 L=20	2
49		WP-0621016-SH	WASHER	ヒラサカネ	2
		NOTE (注記)	01...SELECTIVE PARTS	選択部品	

11. HOOK COMPONENTS

釜關係

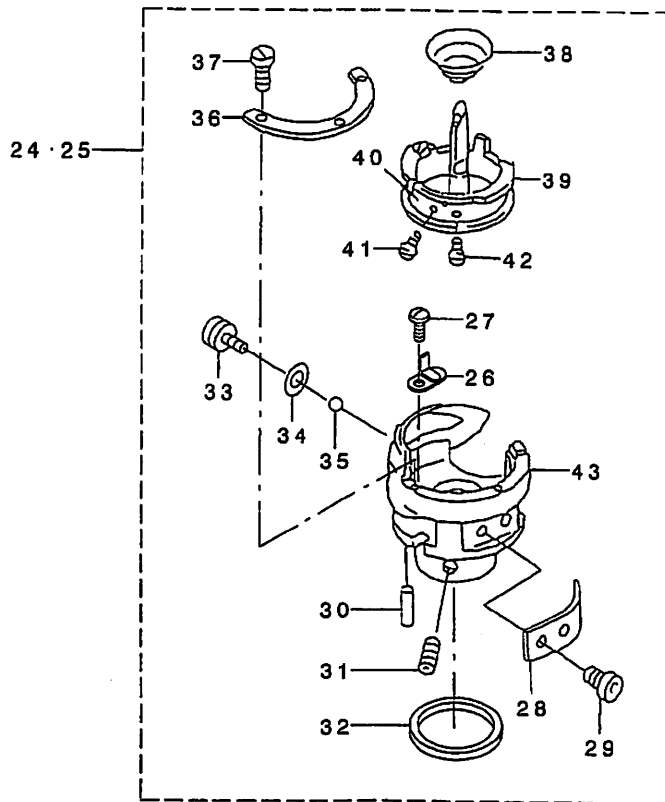
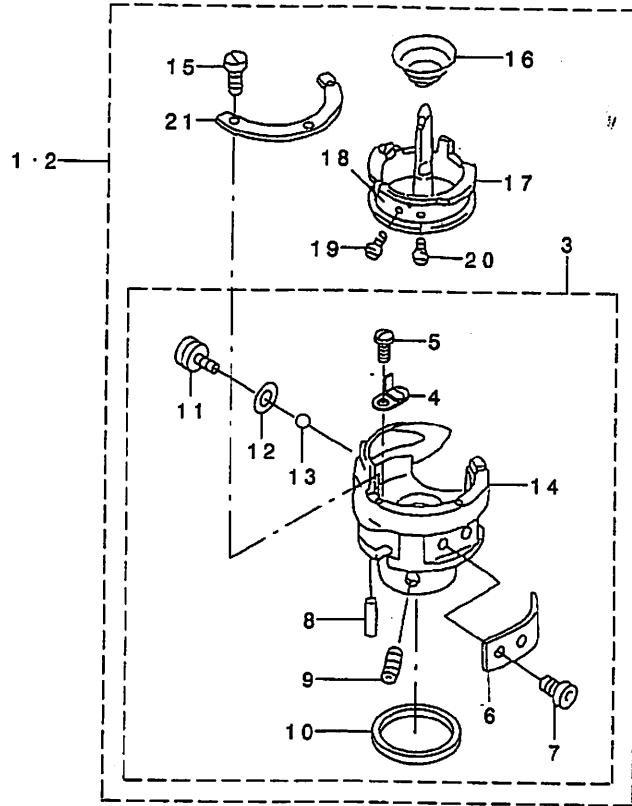

REF. NO	NOTE	PART NO.	DESCRIPTION	ヒョウメイ	Qty
1	01	107-61252	HOOK ASM.	カマ(クミ)	1
2	02	107-61252	HOOK ASM.	カマ(クミ)	2
3		107-52467	OUTER HOOK ASM.	ソトカマクミ	(1)
4		107-52202	OIL CAP	アブラフタ	(1)
5		107-52301	OIL CAP SETSCREW	アブラフタトメネジ	(1)
6		107-23013	NEEDLE HOLDER	ハリウケ	(1)
7		107-23203	NEEDLE HOLDER SETSCREW	ハリウケトメネジ	(2)
8		107-28509	FILTER	ユリヨウチヨウセツフィルタ	(1)
9		SM-8050602-TP	SCREW M5 L=6	トメネジ M5X0.8 L=6	(2)
10		107-28608	RUBBER RING	キューユリソク	(1)
11		107-22601	ADJUSTING SCREW	ユリヨウチヨウセツネジ	(1)
12		107-28707	RUBBER RING	ユリヨウチヨウセツネジ オリソク	(1)
13		107-28400	URETHAN BALL	ウレタンボール	(1)
14		107-52418	OUTER HOOK	ソトカマ	(1)
15		107-23104	PRESSER SETSCREW	ウチカマオサエトメネジ	(3)
16		107-23500	IDLING PREVENTION SPRING	クウデンボールウチカマネ	(1)
17		107-61203	INNER HOOK	ウチカマ	(1)
18		107-22908	TENSION SPRING	シタイトチヨウウチカマネ	(1)
19		107-23302	ADJUSTING SCREW	シタイトチヨウウチカマネ チョウセツネジ	(1)
20		107-23401	TENSION SPRING SETSCREW	シタイトチヨウウチカマネ トメネジ	(1)
21		107-22809	INNER HOOK PRESSER	ウチカマオサエ	(1)
22	01	107-59603	ALUMINUM BOBBIN (DOUBLE-CUT)	アルミボール(ローレットツキ)	1
23	02	107-59603	ALUMINUM BOBBIN (DOUBLE-CUT)	アルミボール(ローレットツキ)	2
24	03	107-56757	HOOK ASM.(DOUBLE-SIZE)	カマクミ(2インチ)	1
25	04	107-56757	HOOK ASM.(DOUBLE-SIZE)	カマクミ(2インチ)	2
26		107-52202	OIL CAP	アブラフタ	(1)
27		107-52301	OIL CAP SETSCREW	アブラフタトメネジ	(1)
28		107-57003	NEEDLE HOLDER	ハリウケ	(1)
29		107-23203	NEEDLE HOLDER SETSCREW	ハリウケトメネジ	(2)
30		107-28509	FILTER	ユリヨウチヨウセツフィルタ	(1)
31		SM-8050602-TP	SCREW M5 L=6	トメネジ M5X0.8 L=6	(2)
32		107-28608	RUBBER RING	キューユリソク	(1)
33		107-22601	ADJUSTING SCREW	ユリヨウチヨウセツネジ	(1)
34		107-28707	RUBBER RING	ユリヨウチヨウセツネジ オリソク	(1)
35		107-28400	URETHAN BALL	ウレタンボール	(1)
36		107-56906	INNER HOOK PRESSER	ウチカマオサエ	(1)
37		107-23104	PRESSER SETSCREW	ウチカマオサエトメネジ	(3)
38		107-23500	IDLING PREVENTION SPRING	クウデンボールウチカマネ	(1)
39		107-56807	INNER HOOK	ウチカマ	(1)
40		107-22908	TENSION SPRING	シタイトチヨウウチカマネ	(1)
41		107-23302	ADJUSTING SCREW	シタイトチヨウウチカマネ チョウセツネジ	(1)
42		107-23401	TENSION SPRING SETSCREW	シタイトチヨウウチカマネ トメネジ	(1)
43		107-56708	OUTER HOOK	ソトカマ	(1)
44	03	213-34800	ALUMINUM BOBBIN WITH KNURL	アルミボール(ローレットツキ)	1
45	04	213-34800	ALUMINUM BOBBIN WITH KNURL	アルミボール(ローレットツキ)	2
46	*05	400-18350	ALUMINUM BOBBIN A	アルミボールA	1
47	*06	400-18350	ALUMINUM BOBBIN A	アルミボールA	2
NOTE (注記)			01...FOR LU-2210N-*	LU-2210N-*用	
			02...FOR LU-2260N-*	LU-2260N-*用	
			03...FOR LU-2210W-*	LU-2210W-*用	
			04...FOR LU-2260W-*	LU-2260W-*用	
			05...FOR AE-9(LU-221*N-7)	AE-9付(LU-221*N-7)用	
			06...FOR AE-9(LU-2260N-7)	AE-9付(LU-2260N-7)用	

12. THREAD TENSION COMPONENTS

糸調子関係

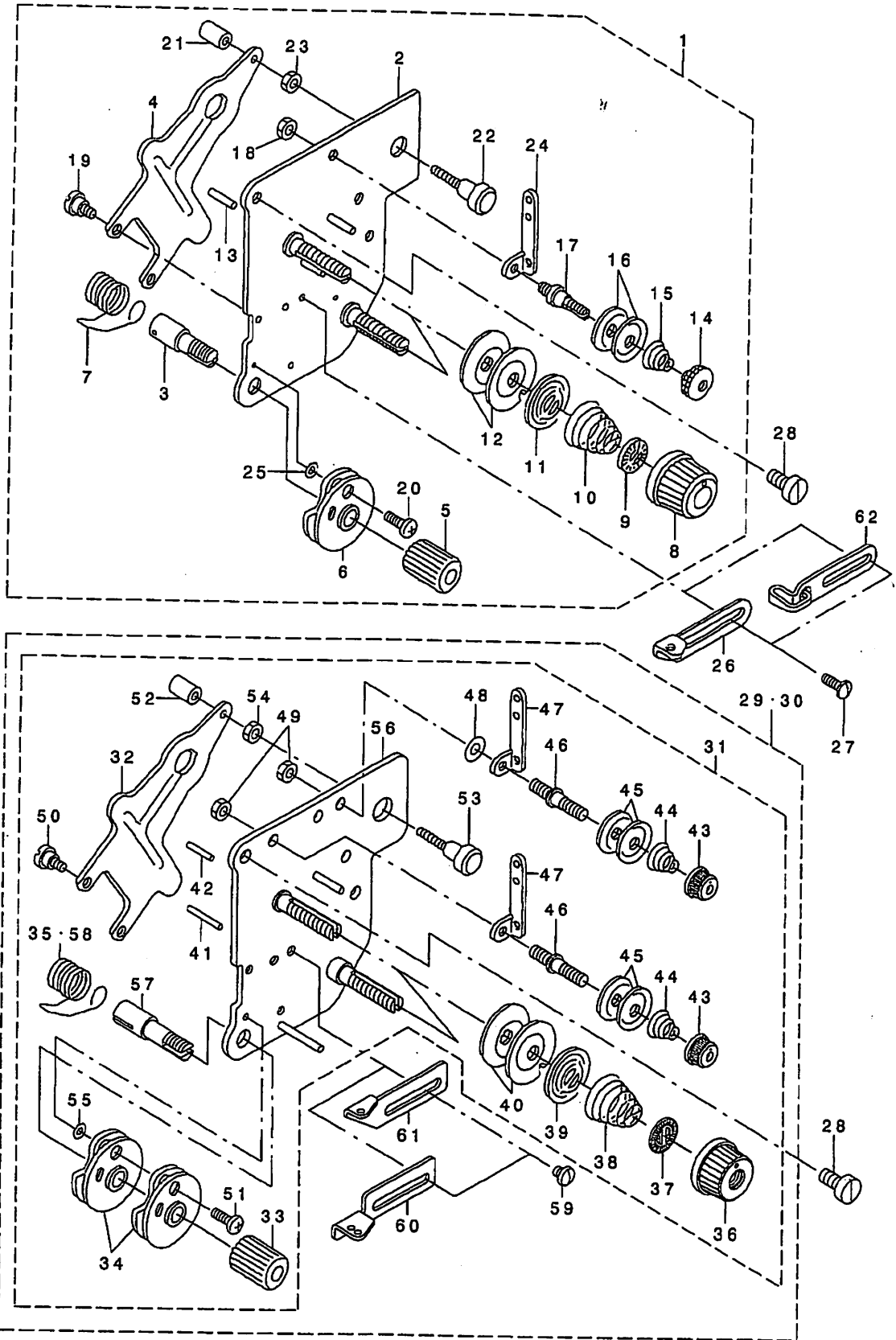

REF. NO	NOTE	PART NO.	DESCRIPTION	品名	Qty
1	05	107-02561	THREAD TENSION ASM.	イトチヨウウ クミ	1
2		107-02553	THREED TENSION JUNCTION	イトチヨウウダ イイタ ケツコウ	(1)
3		103-20109	SCREW STUD	イトトリハ ネツク	(1)
4		107-02603	THREAD LOOSENING PLATE	イトユルメイタ	(1)
5		103-20208	THRED TENSION STUD NUT	イトトリハ ネツク ナツト	(1)
6		107-41452	THREAD TAKE-UP GUIDE ASM.	イトトリハ ネツク ナツト (クミ)	(1)
7		107-02405	THREAD TAKE-UP SPRING	イトトリハ ネ	(1)
8		107-44704	THREAD TENSION NUT	イトチヨウウ ナツト	(2)
9		107-44803	ROTATION AND STOP	イトチヨウウサラカイトント メ	(2)
10		B3129-012-A00	TENSION SPRING	イトチヨウウハネ	(2)
11		107-44902	THREAD TENSION PLATE SUPPRESSI	イトチヨウウサラカサエ	(2)
12		B3126-352-000	TENSION DISC	イトチヨウウ サラ	(4)
13		107-41601	THREAD LOOSEN PIN	イトユルメビシ	(2)
14		B3216-047-000	BOBBIN WINDER TENSION NUT	イトチヨウウ ナツト	(1)
15		D3168-555-H0B	TENSION SPRING NO.1	ダ イ 1 イトチヨウウハネ	(1)
16		107-41106	FIRST THREAD TENSION PLATE	ダ イイチイトチヨウウサラ	(2)
17		107-03304	FIRST THREAD TENSION BAR	ダ イイチイトチヨウウサウ	(1)
18		NS-6110310-SP	NUT 11/64-40	ロツカクナツト 11/64-40	(1)
19		SD-0470281-SP	HINGE SCREW D=4.7 H=2.8	ダ ヲネツ D=4.7 H=2.8	(2)
20		107-41502	STOP SCREW	イトトリハ ネツク ナツト	(1)
21		107-02702	THREAD LOOSENING PIN	イトユルメビシ	(1)
22		107-02801	THREAD LOOSENING SCREW	イトユルメネツク	(1)
23		NW-6040003-SC	NUT M4	ロツカクナツト M4	(1)
24		107-03205	FIRST THREAD TENSION GUIDE	ダ イイチイトチヨウウアソナイ	(1)
25		WP-0320501-SC	WASHER M3	ヒラサガネ 3.2X7X0.5	(1)
26	02	107-03106	BALANCE THREAD GUIDE	テンビソトアソナイ	1
27		SS-5090420-SP	SCREW 9/64-40 L=3.5	トラスネツク 9/64-40 L=3.5	2
28		SS-6121010-SP	SCREW 3/16-28 L=10	ヒラネツク 3/16-28 L=10	2
29	01	107-73364	THREAD TENSION ASM.	イトチヨウウ(クミ)	1
30	04	107-95151	THREAD TENSION ASM.	イトチヨウウ(クミ)	1
31		107-73554	THREAD TENSION PLATE ASM.	イトチヨウウダ イイタ(クミ)	(1)
32		107-02603	THREAD LOOSENING PLATE	イトユルメイタ	(1)
33		103-20208	THRED TENSION STUD NUT	イトトリハ ネツク ナツト	(1)
34		107-41452	THREAD TAKE-UP GUIDE ASM.	イトトリハ ネツク ナツト (クミ)	(2)
35		B3128-526-000	THREAD TAKE-UP SPRING	イトトリハネ	(1)
36		107-44704	THREAD TENSION NUT	イトチヨウウ ナツト	(2)
37		107-44803	ROTATION AND STOP	イトチヨウウサラカイトント メ	(2)
38		B3129-053-000	TENSION SPRING	イトチヨウウハネ	(2)
39		B3132-552-000	THREAD TENSION DISK PRESSER	イトチヨウウ サラカサエ	(2)
40		B3126-012-000	THREAD TENSION DISK	イトチヨウウサラ	(4)
41		107-73703	THREAD LOOSEN PIN, RIGHT	イトユルメビシ(ミキ)	(1)
42		107-73802	THREAD LOOSEN PIN, LEFT	イトユルメビシ(ヒダリ)	(1)
43		110-72402	THREAD TENSION NUT	ダ イ 1 イトチヨウウ ナツト	(2)
44		110-45101	THREAD TENSION SPRING	ダ イイチ イトチヨウウハネ	(2)
45		107-41106	FIRST THREAD TENSION PLATE	ダ イイチイトチヨウウサラ	(4)
46		107-73406	FIRST THREAD TENSION BAR	ダ イイチイトチヨウウサウ	(2)
47		107-03205	FIRST THREAD TENSION GUIDE	ダ イイチイトチヨウウアソナイ	(2)
48		WP-0482086-SD	WASHER 4.8X11.5X2	ヒラサガネ 4.8X11.5X2	(1)
49		NS-6110310-SP	NUT 11/64-40	ロツカクナツト 11/64-40	(2)
50		SD-0470281-SP	HINGE SCREW D=4.7 H=2.8	ダ ヲネツ D=4.7 H=2.8	(2)
51		SS-3061310-SP	SCREW 3/32-56 L=13	スネツク	(1)
52		107-02702	THREAD LOOSENING PIN	イトユルメビシ	(1)
53		107-02801	THREAD LOOSENING SCREW	イトユルメネツク	(1)
54		NW-6040003-SC	NUT M4	ロツカクナツト M4	(1)
55		WP-0320501-SC	WASHER M3	ヒラサガネ 3.2X7X0.5	(1)
56		107-73356	THREAD TENSION JUNCTION	イトチヨウウダ イイタ(クツコウ)	(1)
57		107-73505	SCREW STUD	イトトリハネツク	(1)
58	06	107-75401	THREAD TAKE-UP SPRING A	イトトリハネ	(1)
59		SS-5090420-SP	SCREW 9/64-40 L=3.5	トラスネツク 9/64-40 L=3.5	(2)
60	04	107-95102	BALANCE THREAD GUIDE	テンビソトアソナイ	(1)
61	01	107-73109	BALANCE THREAD GUIDE	テンビソトアソナイ	(1)
62	03	107-56609	THREAD GUIDE	テンビソトアソナイ	1
NOTE (注記)			01...FOR LU-2260N-*	LU-2260N-*	用
			02...FOR LU-2210N-*	LU-2210N-*	用
			03...FOR LU-2210W-*	LU-2210W-*	用
			04...FOR LU-2260W-*	LU-2260W-*	用
			05...FOR LU-2210*-*	LU-2210*-*	用
			06...OPTIONAL PARTS	オプション部品	

13. LOWER THREAD WINDER MECHANISM COMPONENTS

下糸巻き装置関係

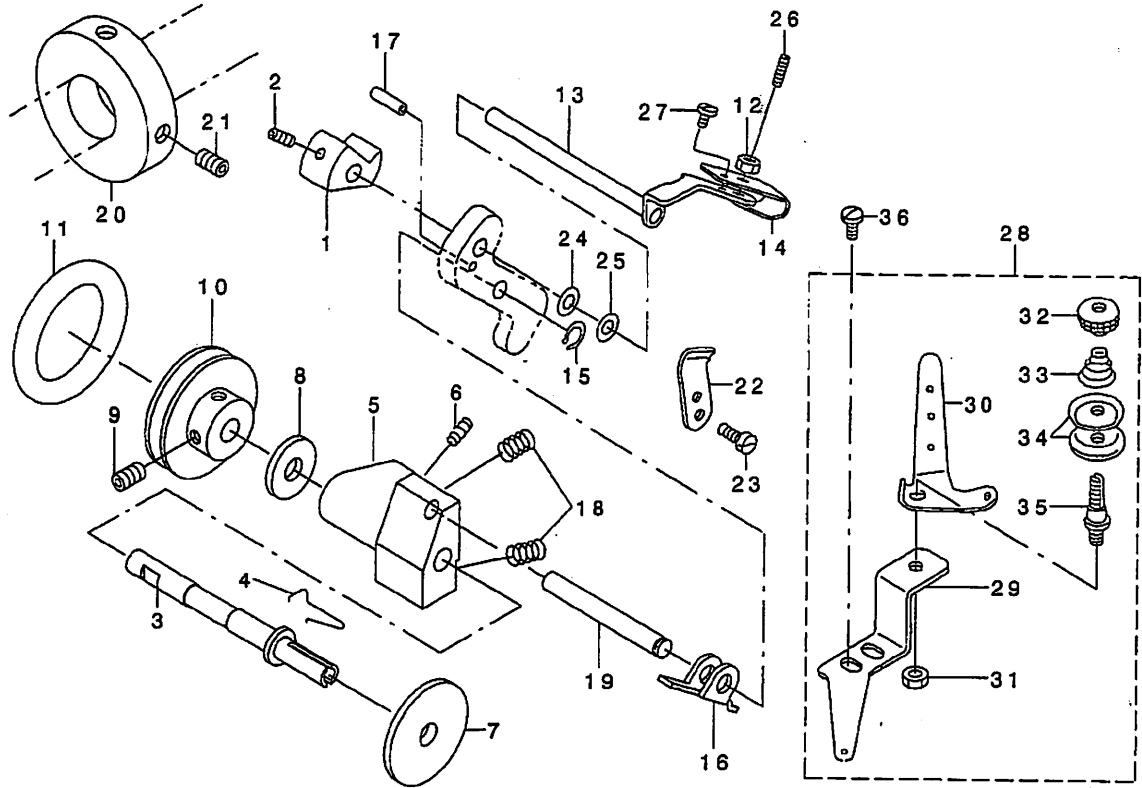

REF. NO	NOTE	PART NO.	DESCRIPTION	ル	リ	メ	イ	Qty
1		107-03502	BOBBIN CUM					1
2		SM-8040602-TP	SCREW M4X0.7 L=6					1
3	01	107-03601	BOBBIN SHAFT					1
4	01	107-03700	BOBBIN SPRING					1
5		107-03908	BOBBIN SHAFT BASE					1
6		SM-8040602-TP	SCREW M4X0.7 L=6					1
7		B3205-210-000	CUSHION					1
8		WP-0651056-SH	WASHER 6.5X11X1					1
9		SS-7110810-SP	SCREW 11/64-40 L= 8.0					2
10		B3211-210-000	BOBBIN WINDER WHEEL					1
11		400-11368	FRICITION WHEEL					1
12		MS-6110360-SP	NUT					1
13		107-03452	BOBBIN PRESSER ASM.					1
14		107-03809	BOBBIN PRESSER SPRING					1
15		D2430-555-B00	SNAP RING					1
16		B3207-210-000	TRIP LATCH					1
17		PS-0200102-KH	SPRING PIN 2.0 X 10					1
18		B3208-210-000	SPRING A					2
19		107-04005	BOBBIN SHAFT BASE SHAFT					1
20		107-04807	BOBBIN FRICTION WHEEL					1
21		SM-8050602-TP	SCREW M5 L=6					2
22		105-02300	THREAD CUTTER					1
23		SS-6090620-SP	SCREW 9/64-40 L=6					2
24		WP-0531001-SC	WASHER					1
25		WP-0520656-SA	WASHER 5.2X9.5X0.6					1
26		SS-8111610-SP	SCREW 11/64-40 L=15.5					1
27		SS-7110340-SP	SCREW 11/64-40 L= 3.2					1
28		107-04153	BOBBIN THREAD GUIDE PLATE ASM.					1
29		107-04104	BOBBIN THREAD GUIDE PLATE					(1)
30		100-88003	THREAD GUIDE					(1)
31		MS-6110310-SP	NUT 11/64-40					(1)
32		B3216-047-000	BOBBIN WINDER TENSION NUT					(1)
33		D3168-555-H0B	TENSION SPRING NO.1					(1)
34		B3214-047-000	BOBBIN WINDER TENSION DISC					(2)
35		101-24204	THREAD TENSION POST. A					(1)
36		SS-7621040-SP	SCREW 3/16-32 L= 9.5					2

NOTE (注記)

01...FOR LU-22+0N+*

LU-22+0N+*

14. PRESSURE ADJUSTING COMPONENTS

押え圧調節関係

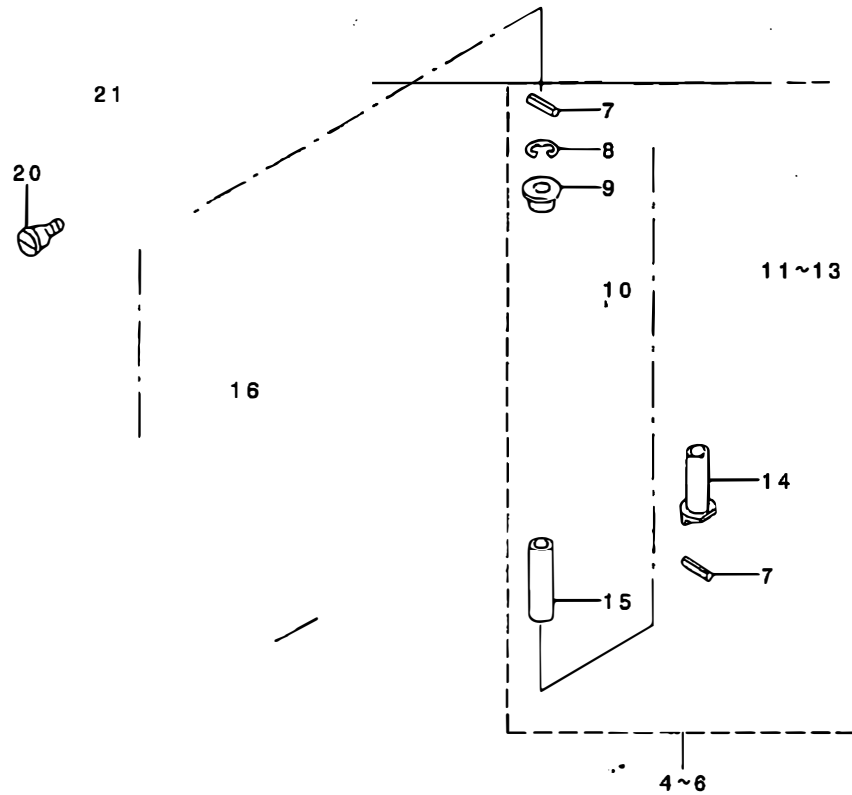

REF. NO.	NOTE	PART NO.	DESCRIPTION	品名	Qty.
1		107-43300	ADJUSTMENT DIAL	オチエチヨウセツダ イヤル	
2		107-16009	ADJUSTING HINGE PIN	オチエアツチヨウセツヒンツウ ビン	
3		RC-1200001-KP	C-SHAPED SNAP RING	Cカ タトメワ	
4	01	107-17056	ADJUSTMENT SPRING ASM.	オチエチヨウセツハネ (クミ)	
5	02	107-15951	ADJUSTMENT SPRING ASM.	オチエチヨウセツハネ 1.8 クミ	
6	03	107-18351	ADJUSTMENT SPRING ASM.	オチエチヨウセツハネ 1.4 クミ	1
7		PS-0300082-KH	SPRING PIN 3X8	スプリング ビン 3.0X 8	(2)
8		RE-0500000-KO	E-RING	Eカ タトメワ 5	(1)
9		107-15506	SPRING RECEIVING, UPPER	オチエチヨウセツハネウケ(ウエ)	(1)
10		107-16306	ADJUSTMENT SPRING AXIS	オチエアツチヨウセツハネツク	(1)
11	01	107-17007	ADJUSTING SPRING	オチエチヨウセツハネ	(1)
12	02	107-15902	ADJUSTMENT SPRING 1.8	オチエチヨウセツハネ(1.8)	(1)
13	03	107-18302	ADJUSTMENT SPRING 1.4	オチエチヨウセツハネ(1.4)	(1)
14		107-15605	SPRING RECEIVING, LOWER	オチエチヨウセツハネウケ(シタ)	(1)
15		BP-6000000-00	VINYL PIPE	ビニールパイプ	(0.1)
16		NS-6150430-SP	NUT 15/64-28	ロツカクナツト 15/64-28	
17		107-16108	ADJUSTING ARM	オチエアツチヨウセツウヂ	
18		107-16207	ADJUSTING ARM SHAFT	オチエチヨウセツウヂツク	
19		SS-8120740-SP	SCREW 3/16-28 L=7	トメネツ 3/16-28 L=7	
20		SD-0700332-SP	HINGE SCREW D=7 H=3.5	タメネツ D=7 H=3.5	
21		107-16603	ADJUSTING SPRING SUPPORT	オチエアツチヨウセツハネササエ	
	NOTE (注記)		01....STANDARD PARTS FOR LU-2260*-*	LU-2260*-*用標準部品	
			OPTIONAL PARTS FOR LU-2210*-*	LU-2210*-*用オプション部品	
			02....STANDARD PARTS FOR LU-2210*-*	LU-2210*-*用標準部品	
			OPTIONAL PARTS FOR LU-2260*-*	LU-2260*-*用オプション部品	
			03....OPTIONAL PARTS	オプション部品	

15. PRESSER LIFTER, AUTOMATIC PRESSER LIFTER
& TENSION RELEASE MECHANISM COMPONENTS

押え上げ・自動押え上げ・糸ゆるめ機構関係

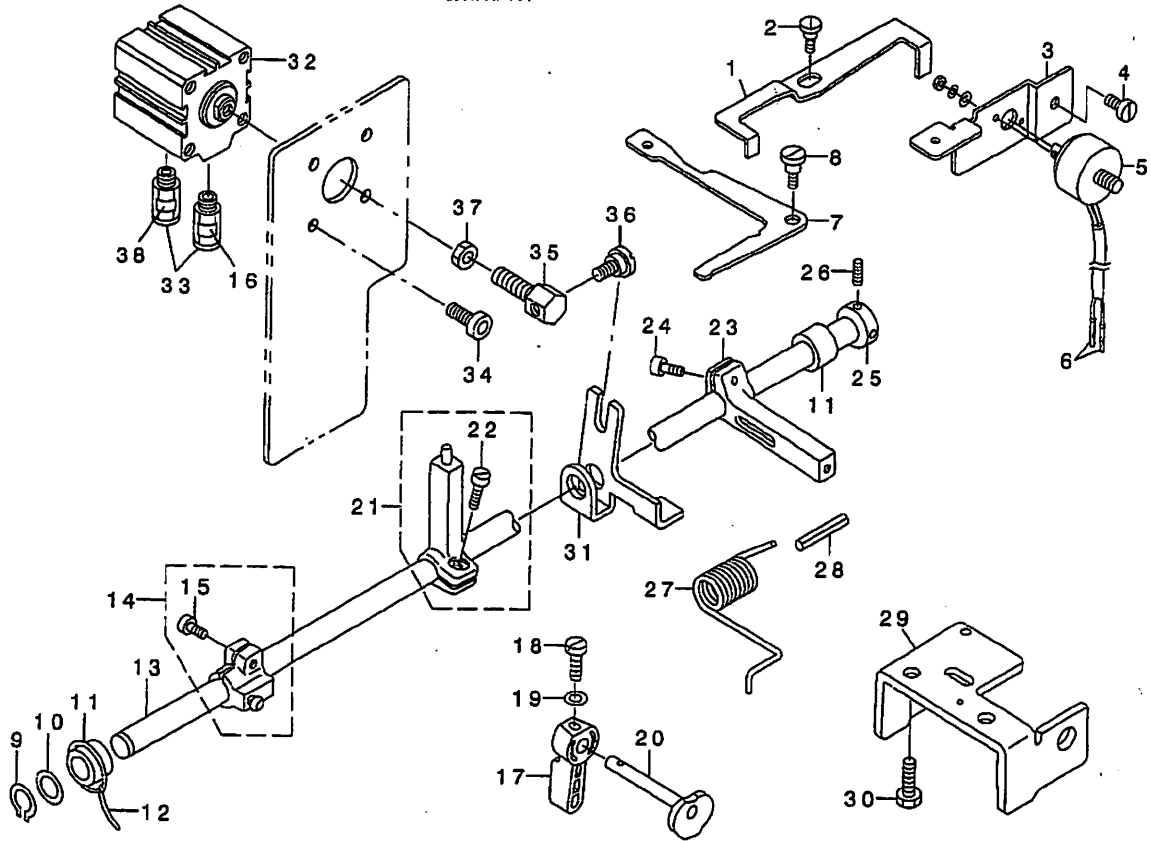

REF. NO	NOTE	PART NO.	DESCRIPTION	ヒョウメイ	Qty
1		107-29010	THREAD LOOSENING ARM	糸ゆるめアーム	1
2		SD-0790203-SP	HINGE SCREW D=7.94 H=2	クランク D=7.94 H=2	1
3		107-29218	SOLENOID FITTING PLATE	ソレノイド取り付け板	1
4		SS-6121010-SP	SCREW 3/16-28 L=10	ビス 3/16-28 L=10	2
5		107-28995	THREAD LOOSENING SOLENOID	糸ゆるめソレノイド	1
6	*	HX-0346400-08	PIN CONTACT	ピンコンタクト	2
7		107-28806	THREAD LOOSENING LEVER	糸ゆるめレバー	1
8		SD-0901201-TP	HINGE SCREW D=9 H=3.2	クランク D=9 H=3.2	1
9		RC-1200001-KP	C-SHAPED SNAP RING	C型ナット	1
10		WP-1221016-SP	WASHER	ビスワッシャー	1
11		107-31008	KNEE LIFT FRONT METAL	膝上げフロントメタル	2
12		CQ-2000000-00	OIL WICK	オイル	0.2
13		107-30513	KNEE LIFT SHAFT	膝上げシャフト	1
14		107-29754	PRESSER LIFT ARM ASM.	押え上げアーム(72)	1
15		SM-6051402-TP	SCREW M5X0.8 L=14	押え上げビス	(1)
16		HX-0029500-UA	WIRE MARK(2)	ワイヤマーク(2)	1
17	*	229-07802	HAND LIFTER	手上げレバー	1
18		SS-7080910-TP	SCREW 9/64-40 L= 8.5	ビス 9/64-40 L=8.5	1
19		WP-0371016-SD	WASHER 3.7X8X1	ビスワッシャー 3.7X8X1	1
20		107-29606	PRESSER LIFT CAM	押え上げカム	1
21		107-29952	THREAD LOOSENING ARM ASM.	糸ゆるめアーム(72)	1
22		SM-6061210-SC	SCREW M6 L=12	ビス M6 L=12	(1)
23		107-30109	KNEE LIFT ARM A	膝上げアーム A	1
24		SM-6061202-TP	SCREW M6 L=12	押え上げビス A	1
25		CS-1201011-SH	THRUST COLLAR D=12 W=10	押え上げナット M6 L=12	1
26		SS-8860610-TP	SCREW 1/4-40 L=6	ビス D=12 W=10	1
27		107-55502	KNEE LIFTER SPRING	膝上げバネ	2
28		PS-0500302-KH	SPRING PIN 5X30	膝上げピン	1
29		107-30703	KNEE SIDE SHAFT HOLDER	膝上げシャフトホルダー	1
30		SM-9081050-SE	SCREW	押え上げビス	2
31		107-36908	PRESSER LIFT LEVER	押え上げレバー	1
32		PA-4002002-00	AIR CYLINDER	エアシリンダ	1
33		PJ-3010651-04	HALF UNION	スレト	1
34		SM-6081802-TP	SCREW	押え上げビス	2
35		107-37013	CYLINDER CONNECTION SCREW	シリンダ接続ビス	1
36		SD-0720331-SP	HINGE SCREW D=7.24 H=3.3	クランク D=7.24 H=3.3	1
37		NM-6080001-SE	MUT M8	ナット M8	1
38		UX-0029500-08	WIRE MARK(3)	ワイヤマーク(3)	1

16. 2P DEVICE (FOR LU-2212N-7)

2P装置 (LU-2212N-7用)

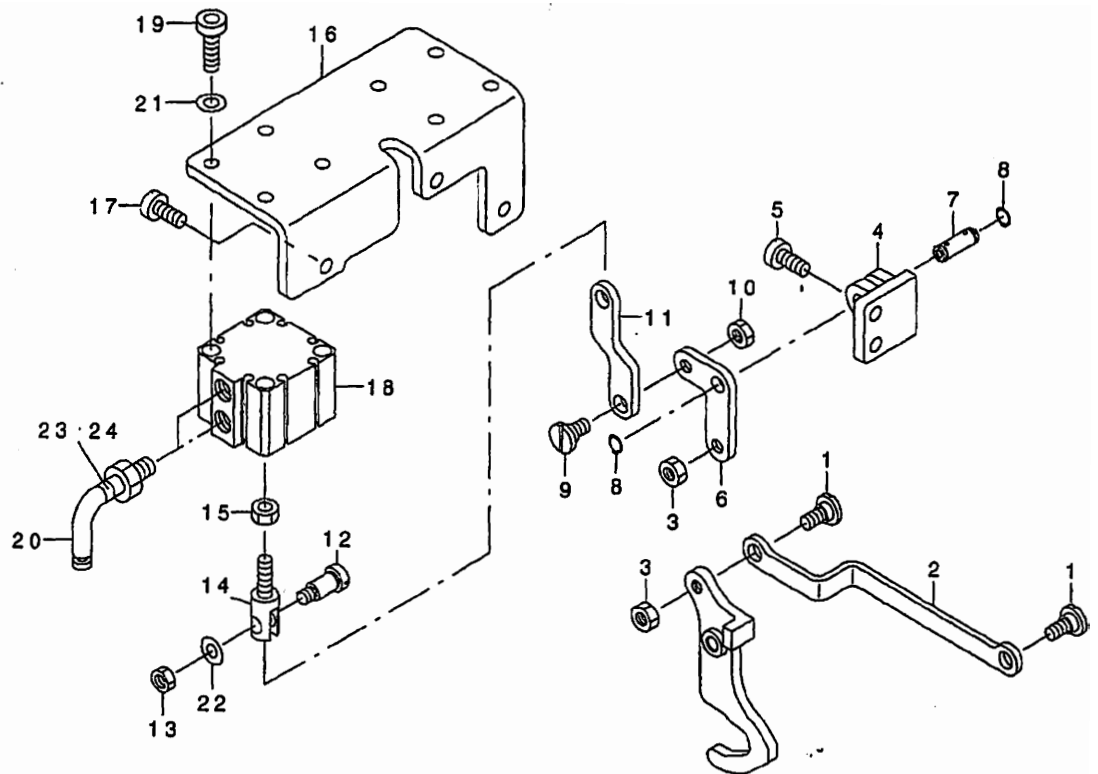

REF. NO.	NOTE	PART NO.	DESCRIPTION	品名	Qty.
1		SD-0800352-SP	HINGE SCREW D= 8 H= 3.5	ﾀﾞﾝﾈｼﾞ D=8 H=3.5	2
2		400-25561	FEED CONNECTING LINK	ｵｸﾘﾁｻﾞｸﾞｼﾞﾀﾞｲﾘﾝｸ	1
3		NS-6150540-SP	NUT 15/64-28	ﾛｯｸｶｯｸﾅｯﾄ 15/64-28	2
4		107-75807	LINK FITTING BASE	ｷﾞｷﾞｸﾞｸﾞﾘﾝｸﾄﾘｯｸﾀﾞｲ	1
5		SS-6151440-SP	SCREW 15/64-28 L=14	ﾋﾗﾈｼﾞ 15/64-28 L=14	2
6		107-75906	BACKWARD FEED LINK	ｷﾞｷﾞｸﾞｸﾞﾘﾝｸ	1
7		107-18906	VERTICAL FEED LINK SHAFT	ｼﾞﾞﾞﾞﾞﾞ ｵｸﾘﾘﾝｸｼﾌﾞｸ	1
8		RC-0650811-KP	RETAINING RING	Cｶﾞﾀﾄﾞﾏ	2
9		SD-0800402-TP	HINGE SCREW D= 8 H= 4	ﾀﾞﾝﾈｼﾞ D=8 H=4	1
10		NS-6150430-SP	NUT 15/64-28	ﾛｯｸｶｯｸﾅｯﾄ 15/64-28	1
11		400-25560	CYLINDER CONNECTING LINK	ﾗﾘﾝﾀﾞﾞ ｻﾞｸﾞｼﾞﾀﾞｲ	1
12		SD-0791271-SP	HINGE SCREW D= 7.94 H=12.7	ﾀﾞﾝﾈｼﾞ D=7.94 H=12.7	1
13		NS-6150310-SP	NUT 15/64-28	ﾛｯｸｶｯｸﾅｯﾄ 15/64-28	1
14		107-36601	CYLINDER KNUCKLE JOINT	ｷﾞｷﾞｸﾞｸﾞﾘﾝﾀﾞﾞ ｰﾅｯｸﾙｼﾞﾞﾞ ｻﾞｲﾝ	1
15		NM-6060001-SE	NUT M6	ﾛｯｸｶｯｸﾅｯﾄ M6 1ｼﾞ	1
16		400-25559	CYLINDER INSTALLATION BASE	ｴｱﾗﾘﾝﾀﾞﾞ ﾄﾘｯｸﾀﾞﾞｲ	1
17		SS-6151440-SP	SCREW 15/64-28 L=14	ﾋﾗﾈｼﾞ 15/64-28 L=14	3
18		PA-3201004-00	AIR CYLINDER	ｴｱﾗﾘﾝﾀﾞﾞ	1
19		SM-6061802-TP	SCREW M6 L=18	ﾛｯｸｶｯｸｱﾅｯﾄ ﾙﾄ	4
20		PJ-3040651-02	ELBOW	ｴﾙﾎﾞ	2
21		WP-0641601-SD	WASHER M6	ﾋﾗｼﾞﾞ ｶﾞ ｰ ɴ ｷﾞ ｷﾞ ｷﾞ ｷﾞ M6	4
22		WP-0621016-SD	WASHER 6.2X13X1	ﾋﾗｼﾞﾞ ｶﾞ ｰ ɴ 6.2X13X1	1
23		HX-0029500-OK	WIRE MARK 「B」	ｱｲﾔｰ-ﾏｰｸ「B」	1
24		HX-0029500-OL	WIRE MARK 「C」	ｱｲﾔｰ-ﾏｰｸ「C」	1

17. LUBRICATION COMPONENTS

給油関係

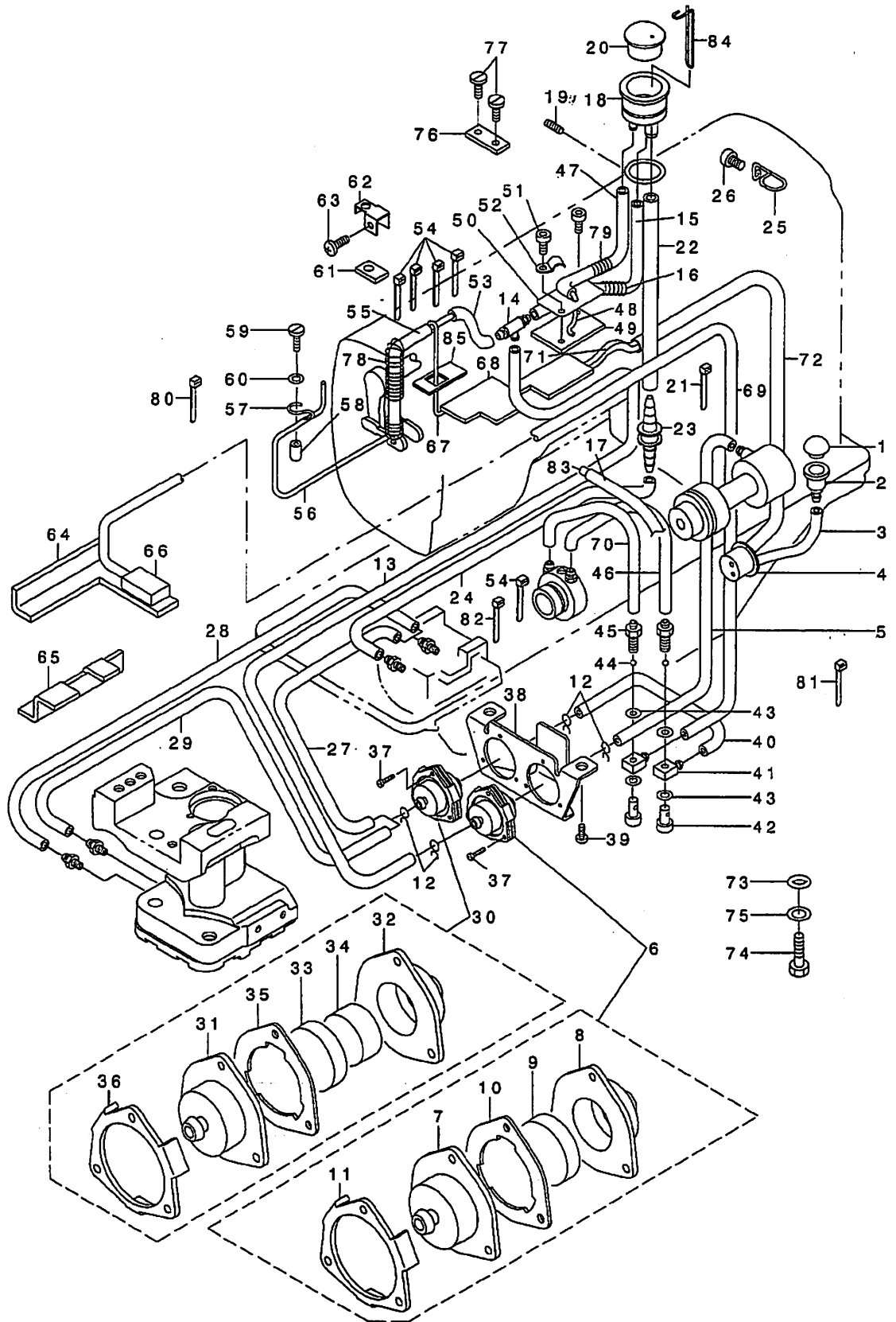

REF. NO	NOTE	PART NO.	DESCRIPTION	ト	リ	メ	イ	Qty
1		TA-1450404-RO	RUBBER PLUG D=14.5 L=4	トメシ D=14.5 L=4				1
2		107-31404	LUBRICATING HOLE	キユウコウチ				1
3		BT-0600402-EA	OIL TUBE	チューブ				0.2
4		107-33004	BED TANK LUBRICATING COVER	ベツタンクキユウフタ				1
5		BT-0500300-E0	OIL TUBE	ウレタン チューブ D=3X5				0.3
6		107-27154	FILTER A ASH.	フィルタ-A(クミ)				1
7		107-27105	FILTER CASE	フィルタケース				(1)
8		107-27204	FILTER CAP	フィルタキャップ				(1)
9		B8228-125-000	OIL RESERVOIR MAGNET	ウレタン				(1)
10		107-39209	FILTER PACKING	フィルタパッキング				(1)
11		107-53002	FILTER PLATE	フィルタフィルター				(1)
12		101-26803	OIL TUBE HOLDER	パイプホルダー				4
13		BT-0500300-E0	OIL TUBE	ウレタン チューブ D=3X5				0.6
14		B3521-245-000	RUBBER JOINT	ゴムジョイント				1
15		BT-0500300-E0	OIL TUBE	ウレタン チューブ D=3X5				0.2
16		B3520-245-000	SPRING	バネ				1
17		BT-0800602-E0	URETHANE TUBE 6X8 TRANSPARENT	ウレタンチューブ 6X8 トウメイ				0.14
18		107-71509	OIL WINDOW	パイプカバー				1
19		SS-8150750-SP	SCREW 15/64-28 L=7	トメネジ 15/64-28 L=7				1
20		107-60304	OIL SIGHT WINDOW	パイプカバー				1
21		EA-9500800-00	CLIP CV-70S	クリップ CV 70				3
22		BT-0800602-E0	URETHANE TUBE 6X8 TRANSPARENT	ウレタンチューブ 6X8 トウメイ				0.17
23		107-71301	PIPE CONNECTOR B	パイプジョイント				1
24		BT-0600402-EA	OIL TUBE	チューブ				0.45
25		107-32709	CORD GUIDE	コードガイド				1
26		SS-6121010-SP	SCREW 3/16-28 L=10	ビスネジ 3/16-28 L=10				1
27		BT-0500300-E0	OIL TUBE	ウレタン チューブ D=3X5				0.15
28	01	BT-0600402-EA	OIL TUBE	チューブ				0.18
29	01	BT-0500300-E0	OIL TUBE	ウレタン チューブ D=3X5				0.26
30		107-27162	FILTER B ASH.	フィルタ-B(クミ)				1
31		107-27105	FILTER CASE	フィルタケース				(1)
32		107-27204	FILTER CAP	フィルタキャップ				(1)
33		B8228-125-000	OIL RESERVOIR MAGNET	ウレタン				(1)
34		107-27303	FILTER	フィルタ				(1)
35		107-39209	FILTER PACKING	フィルタパッキング				(1)
36		107-53002	FILTER PLATE	フィルタフィルター				(1)
37	*	SN-6021000-TP	SCREW	ビスネジ				6
38		107-55403	FILTER FIXING PLATE	フィルタ固定プレート				1
39		SM-6061210-SC	SCREW M6 L=12	ビスネジ M6 L=12				2
40		BT-0500300-E0	OIL TUBE	ウレタン チューブ D=3X5				0.1
41		SQ-0000401-WZ	CONNECTING SCREW	チューブ接続ネジ				2
42		B3525-357-000	CONNECTING SCREW (B)	ネジ 3.5X7.5 B				2
43		B3534-012-000	GASKET	パッキング				4
44		210-54903	BALL	ボール				2
45		107-02108	CONNECTING SCREW	パイプ接続ネジ				2
46		BT-0500300-E0	OIL TUBE	ウレタン チューブ D=3X5				0.13
47		BT-0600402-EA	OIL TUBE	チューブ				0.28
48		CQ-2520000-00	OIL WICK	ウレタン				0.55
49		107-32402	VERTICAL LUBRICATING FELT	コウジ ユレタン キュウコウフェルト				1
50		107-32600	LUBRICATING FELT PRESSER B	キュウコウフェルトプレス				1
51		SN-6050802-TP	SCREW HEX0.8 L=8	六角ネジ M0.8 L=8				1
52		B2611-555-880-A	CABLE HOLDER	ケーブルホルダー				1
53		BT-0600402-EA	OIL TUBE	チューブ				0.04
54		EA-9500801-00	CABLE BAND	ケーブルバンド				11
55		BT-0400251-EA	TUBE HOSE, BLUE	ウレタンホース ブルー				0.16
56		CQ-2020000-00	OIL WICK	ウレタン				0.4
57		B1648-122-000	SUSPENSION HOOK (B)	ビスネジ M 3.2X7.5 B				1
58		107-34606	FELT PRESSER SPACER	ウレタンキュウコウフェルトプレス				1
59		SS-6081210-SP	SCREW 1/8-44 L=12	ビスネジ 1/8-44 L=12				1
60		WP-0320501-SC	WASHER M3	ワッシャー M3				1
61		107-35608	SWING STAND FELT, UPPER	ウレタン ウレタン				1
62		107-33707	SWING STAND FELT SUPPORT, UPPER	ウレタン ウレタン				1
63		SN-4040601-SC	SCREW M4X0.7 L=6	ネジ M4X0.7 L=6				1
64		107-34119	RETURN CURRENT FELT	パイプ				1
65		107-02207	FELT	ウレタン				1
66		105-27901	FELT	ウレタン				1
67		CQ-2020000-00	OIL WICK	ウレタン				0.25
68		107-34309	FELT	ウレタン				1
69		BT-0500300-E0	OIL TUBE	ウレタン チューブ D=3X5				0.68
70		BT-0500300-E0	OIL TUBE	ウレタン チューブ D=3X5				0.13
71		107-73000	FELT	ウレタン				1
72		BT-0800602-E0	URETHANE TUBE 6X8 TRANSPARENT	ウレタンチューブ 6X8 トウメイ				0.4
73		RO-0681801-00	RUBBER RING	ゴムリング				1
74		SN-8081050-SE	SCREW	六角ネジ M8				1
75		WP-0841601-SC	WASHER 8.4X17.4X1.6	ワッシャー 8.4X17.4X1.6				1
76	02	107-34507	PIPE HOLDER	パイプホルダー				1
77	02	SN-6040800-SP	SCREW	六角ネジ				2
78		107-46907	SPRING	バネ				1
79		101-23701	PRESSER SPRING	プレスバネ				1
80		EA-9500800-00	CLIP CV-70S	クリップ CV 70				1
81		EA-9500802-00	CABLE BAND 150	ケーブルバンド 150				2
82	01	EA-9500801-00	CABLE BAND	ケーブルバンド				1
83		SQ-1680701-WZ	CONNECTING SCREW	チューブ接続ネジ				1
84		107-60502	LUBRICATION GUIDE BAR	キュウコウガイドバー				1
85		107-47111	LUBRICATING FELT	ウレタン				1

NOTE (注記) 01...FOR LU-2260*-* 02...NO USE FOR DL DEVICE ADDED

LU-2260*-*用 DL装置付きは除く

18. CONTROL DEVICE COMPONENTS

制御装置関係

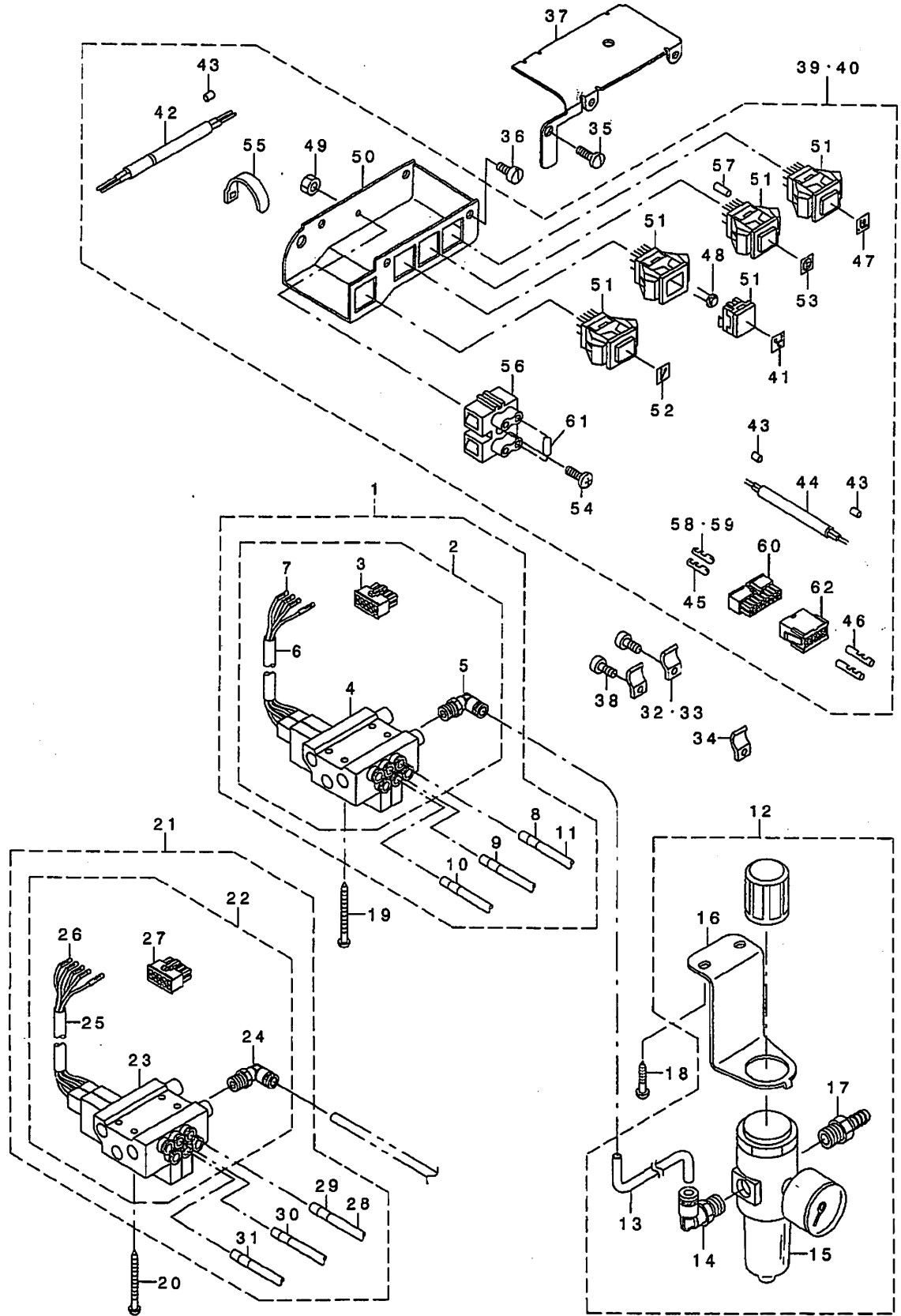

REF. NO	NOTE	PART NO.	DESCRIPTION	品名	Qty
1	*	400-25724	AIR APPARATUS (B) ASM.	エアソウチBクミ	1
2		400-25725	ELECTROMAGNETIC VALVE (B) ASM.	デソウA'NBクミ	(1)
3		HK-0346101-00	10P CONNECTOR	ハウソング 10P	(1)
4		GAK-A2302B00	SOLENOID B	デソウA'NB	(1)
5		GAK-29010000	ELBOW B	クイッククギTB (エルB)	(1)
6		GAK-A1503000	INSULATION TUBE	セブエンチューブ	(1)
7		HK-0346400-0A	TERMINAL, FEMALE	メスタ-ミナル ハ'ラ	(4)
8		HX-0029500-00	WIRE MARK(1)	ワイヤ-マーク(1)	(2)
9		HX-0029500-0A	WIRE MARK(2)	ワイヤ-マーク(2)	(2)
10		HX-0029500-0B	WIRE MARK(3)	ワイヤ-マーク(3)	(2)
11		BT-0600401-EB	TUBE	チューブ	(3)
12	*	GAK-A23030A0	FILTER REGULATOR ASM.	フィルタ-レキ' ユレ-タ(クミ)	1
13		BT-0600401-EB	TUBE	チューブ	(1)
14		GAK-29008000	ELBOW	クイッククギ' TA (エルB)	(1)
15		GAK-A2303000	FILTER REGULATOR	フィルタ-レキ' ユレ-タ	(1)
16		GAK-A2304000	REGULATOR INSTALLING BASE	レキ' ユレ-タ-ドワケイタ	(1)
17		GAK-29011000	NIPPLE	エア-クギ' テ	(1)
18	*	SK-3482501-SE	WOOD SCREW D=4.8 L=25	マルネクネ' D=4.8 L=25	2
19	*	SK-3415001-SE	SCREW D=4.1 L=50	マルネクネ' D=4.1 L=50	4
20	*	SK-3415001-SE	SCREW D=4.1 L=50	マルネクネ' D=4.1 L=50	4
21	*01	400-24969	AIR APPARATUS (A) ASM.	エアソウチA(クミ)	1
22		400-24858	ELECTROMAGNETIC VALVE (C) ASM.	デソウA'NC(クミ)	(1)
23		GAK-A2302C00	ELECTROMAGNETIC VALVE C	デソウA'NC	(1)
24		GAK-29010000	ELBOW B	クイッククギ' TB (エルB)	(1)
25		GAK-A1503000	INSULATION TUBE	セブエンチューブ	(1)
26		HK-0346400-0A	TERMINAL, FEMALE	メスタ-ミナル ハ'ラ	(5)
27		HK-0346101-00	10P CONNECTOR	ハウソング 10P	(1)
28		BT-0600401-EB	TUBE	チューブ	(3)
29		HX-0029500-00	WIRE MARK(1)	ワイヤ-マーク(1)	(2)
30		HX-0029500-0A	WIRE MARK(2)	ワイヤ-マーク(2)	(2)
31		HX-0029500-0B	WIRE MARK(3)	ワイヤ-マーク(3)	(2)
32	01	D2611-555-B00-A	CABLE HOLDER	ケー'ル' トメカナク'	3
33	02	D2611-555-B00-A	CABLE HOLDER	ケー'ル' トメカナク'	2
34	02	B3538-112-000	OIL RETURN TUBE HOLDER	カンリユウ ハ'イア' オケ	1
35		SS-7120710-SP	SCREW 3/16-28 L=7	マルヒラネ' 3/16-28 L=7	2
36		SS-6110610-TP	SCREW 11/64-40 L=6	ヒラネ' 11/64-40 L=6	4
37		107-40710	TOUCH BACK SWITCH COVER	タッチハ' ユクスイツチカハ'	1
38		SS-6121010-SP	SCREW 3/16-28 L=10	ヒラネ' 3/16-28 L=10	2
39	*01	400-24862	TOUCH BACK SWITCH ASM. E	タッチハ' ユクスイツチクミ(E)	1
40	*02	400-24863	TOUCH BACK SWITCH ASM. F	タッチハ' ユクスイツチクミ(F)	1
41	*01	400-26734	BUTTON SHEET B	ボ' タンツ-トB	(1)
42		HW-0008400-80	4-CORE CABTYRE CORD	ケー'ル' 8ツツ	(1.7)
43	*	E8760-452-K00	TUBE (220/240V)	スミチューブ	(0.02)
44	*	HW-0008400-80	4-CORE CABTYRE CORD	ケー'ル' 8ツツ	(0.2)
45	*	HK-0346400-0B	PIN CONTACT	ピ'ンコンタクト	(1)
46	*	HK-0346300-0A	TERMINAL	メスタ-ミナル ハ'ラ	(8)
47	*	400-26736	BUTTON SHEET E	ボ' タンツ-トE	(1)
48	01	107-40801	LED CORD	LED(ミト'リ)	(1)
49	01	NM-6860003-SC	NUT M2.6	ロツカクナツト M2.6 3ツツ	(1)
50		107-40611	TOUCH BACK SWITCH BASE	タッチハ' ユクスイツチロツクダ'イ	(1)
51		107-48507	TOUCH BACK SWITCH	タッチハ' ユクスイツチ	(4)
52	*	400-26733	BUTTON SHEET A	ボ' タンツ-トA	(1)
53	*	400-26735	BUTTON SHEET C	ボ' タンツ-トC	(1)
54	01	SN-4861201-SC	SCREW M2.6 L=12	ナ'コネ' M2.6 L=12	(1)
55		EA-9500B01-00	CABLE BAND	ソクヒン'ソト'	(2)
56	01	107-41908	2-P TERMINAL BASE	テソウ'イ2P	(1)
57		E8760-452-D00	TUBE 0.015M	スミチューブ	(0.2)
58	*01	HK-0346400-0A	TERMINAL, FEMALE	メスタ-ミナル ハ'ラ	(13)
59	*02	HK-0346400-0A	TERMINAL, FEMALE	メスタ-ミナル ハ'ラ	(10)
60	*	HK-0346101-60	16-POLE RECEPTACLE	ハウソング 16P	(1)
61	01	HR-0291015-20	RESISTOR 1.5K	レイコウキ 1.5K	(1)
62	*	HK-0346201-00	TOP CONNECTOR	アラク' 10P	(1)
NOTE (注記)			01...EXCEPT LU-22*0*-0*-0B	LU-22*0*-0*-0Bを除く	
			02...FOR LU-22*0*-0*-0B	LU-22*0*-0*-0B用	

19. CONTROL DEVICE COMPONENTS (FOR LU2212N-7)

制御装置関係 (LU-2212N-7用)

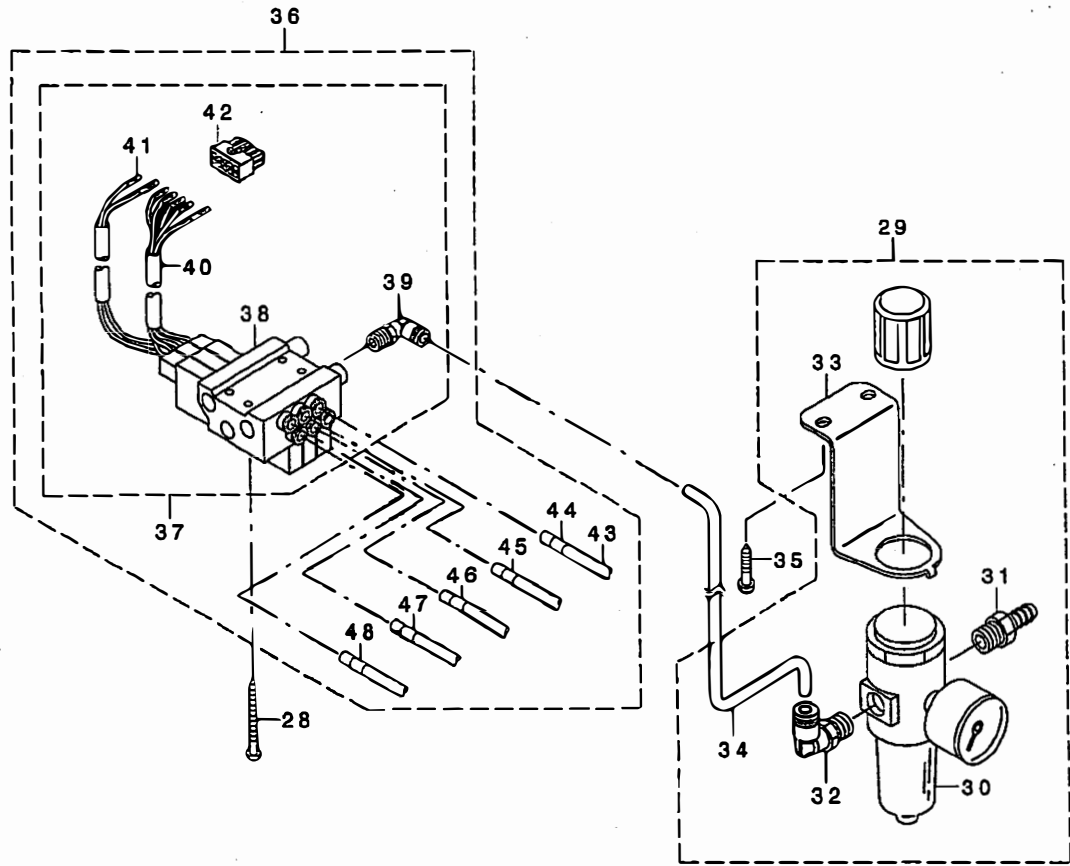
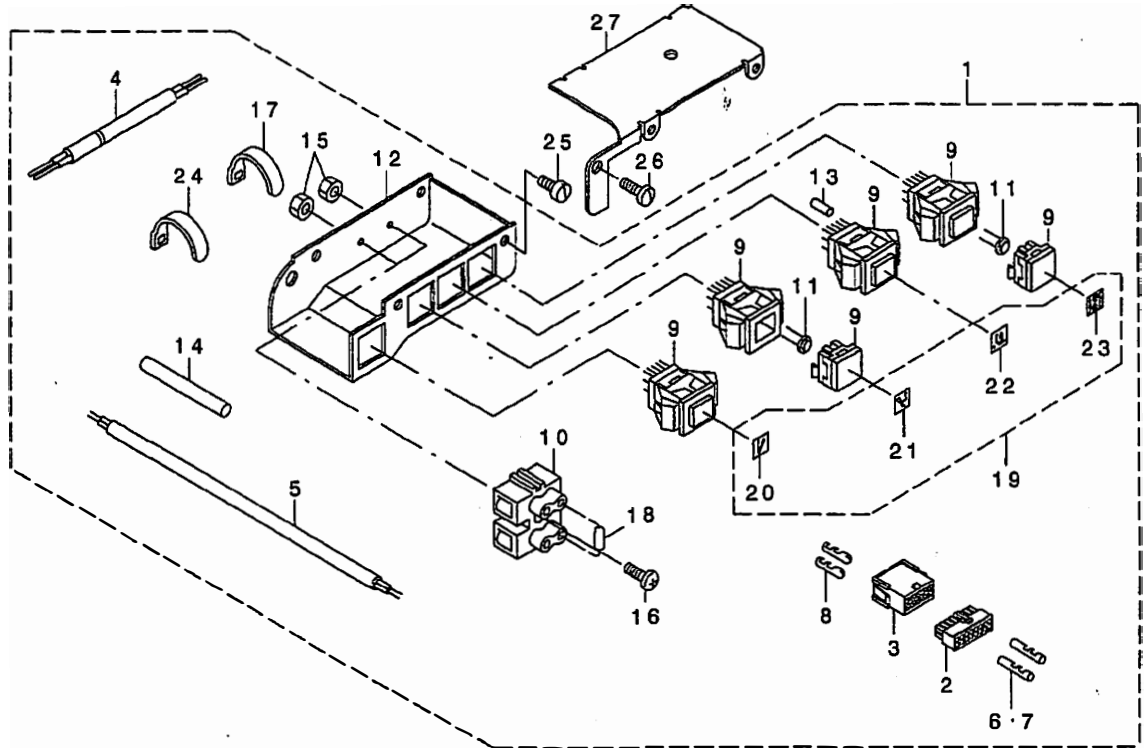

REF. NO.	NOTE	PART NO.	DESCRIPTION	ト	シ	メ	イ	Qty
1		400-25963	TOUCH BACK SWITCH ASM. G	タッチハ	ツクスイッチ	(クミ)	G	1
2		HK-0346101-60	16-POLE RECEPTACLE	ハウツ	ソク	16P		(1)
3		HK-0346201-00	10P CONNECTOR	ア	ソク	10P		(1)
4		HW-0008400-80	4-CORE CABTYRE CORD	ケ	アル	8ツシ		(1.5)
5		HW-0008400-80	4-CORE CABTYRE CORD	ケ	アル	8ツシ		(0.2)
6		HK-0346400-0A	TERMINAL, FEMALE	メスタ	ミナル	ハ	ラ	(14)
7		HK-0346400-0B	PIN CONTACT	ピ	ソコンタクト			(1)
8		HK-0346300-0A	TERMINAL	オスタ	ミナル	ハ	ラ	(8)
9		107-48507	TOUCH BACK SWITCH	タッチハ	ツクスイッチ			(4)
10		107-41908	2-P TERMINAL BASE	タンシタ	イ2P			(2)
11		107-40801	LED CORD	LED	(ミト	リ)		(2)
12		107-40611	TOUCH BACK SWITCH BASE	タッチハ	ツクスイッチ	ソツクダ	イ	(1)
13		E8760-452-D00	TUBE 0.015M	ズミチューブ				(0.2)
14		E8760-452-K00	TUBE (220/240V)	ズミチューブ				(0.06)
15		NM-6860003-SC	NUT M2.6	ロツカクナツト	M2.6	3ツユ		(2)
16		SM-4861201-SC	SCREW M2.6 L=12	ナハ	コネツ	M2.6	L=12	(2)
17		EA-9500B01-00	CABLE BAND	ソクセンハ	ソト			(1)
18		HR-0291015-20	RESISTOR 1.5K	テイコウキ	1.5K			(2)
19		400-26741	BUTTON SHEET ASM. B	ホ	タンシ	トA		(1)
20		400-26733	BUTTON SHEET A	ホ	タンシ	トA		(1)
21		400-26734	BUTTON SHEET B	ホ	タンシ	トB		(1)
22		400-26736	BUTTON SHEET E	ホ	タンシ	トE		(1)
23		400-26737	BUTTON SHEET F	ホ	タンシ	トF		(1)
24		EA-9500B00-00	CLIP CV-70S	クツソクハ	ソト	60		(1)
25		SS-6110610-TP	SCREW 11/64-40 L=6	ヒラネツ	11/64-40	L=6		4
26		SS-7120710-SP	SCREW 3/16-28 L=7	マルヒラネツ	3/16-28	L=7		2
27		107-40710	TOUCH BACK SWITCH COVER	タッチハ	ツクスイッチ	カハ	-	1
28		SK-3415001-SE	SCREW D=4.1 L=50	マルモクネツ	D=4.1	L=50		4
29		GAK-A23030A0	FILTER REGULATOR ASM.	フィルタ	レキ	ユレ	タ(クミ)	1
30		GAK-A2303000	FILTER REGULATOR	フィルタ	レキ	ユレ	タ	(1)
31		GAK-29011000	NIPPLE	エ	ツキ	テ		(1)
32		GAK-29009000	ELBOW	クイツクツキ	テA	(エルホ)		(1)
33		GAK-A2304000	REGULATOR INSTALLING BASE	レキ	ユレ	タ	ソツクケイタ	(1)
34		BT-0600401-EB	TUBE	チューブ				(1)
35		SK-3482501-SE	WOOD SCREW D=4.8 L=25	マルモクネツ	D=4.8	L=25		2
36		400-25981	AIR APPARATUS (L) ASM.	エ	ソウチ	L(クミ)		1
37		400-25977	ELECTROMAGNETIC VALVE (L) ASM.	テ	ソツ	ハ	ソL(クミ)	(1)
38		400-25964	ELECTROMAGNETIC VALVE (L)	テ	ソツ	ハ	ソL	(1)
39		GAK-29010000	ELBOW B	クイツクツキ	テB	(エルホ)		(1)
40		GAK-A1503000	INSULATION TUBE	セ	ソエン	チューブ		(2)
41		HK-0346400-0A	TERMINAL, FEMALE	メスタ	ミナル	ハ	ラ	(7)
42		HK-0346101-00	10P CONNECTOR	ハウツ	ソク	10P		(1)
43		BT-0600401-EB	TUBE	チューブ				(5)
44		HX-0029500-00	WIRE MARK(1)	ワイヤ	マーク	(1)		(3)
45		HX-0029500-0A	WIRE MARK(2)	ワイヤ	マーク	(2)		(3)
46		HX-0029500-0B	WIRE MARK(3)	ワイヤ	マーク	(3)		(3)
47		HX-0029500-0K	WIRE MARK「B」	ワイヤ	マーク	「B」		(3)
48		HX-0029500-0L	WIRE MARK「C」	ワイヤ	マーク	「C」		(3)

20. TABLE & BELT COVER COMPONENTS

テーブル・ベルトカバー関係

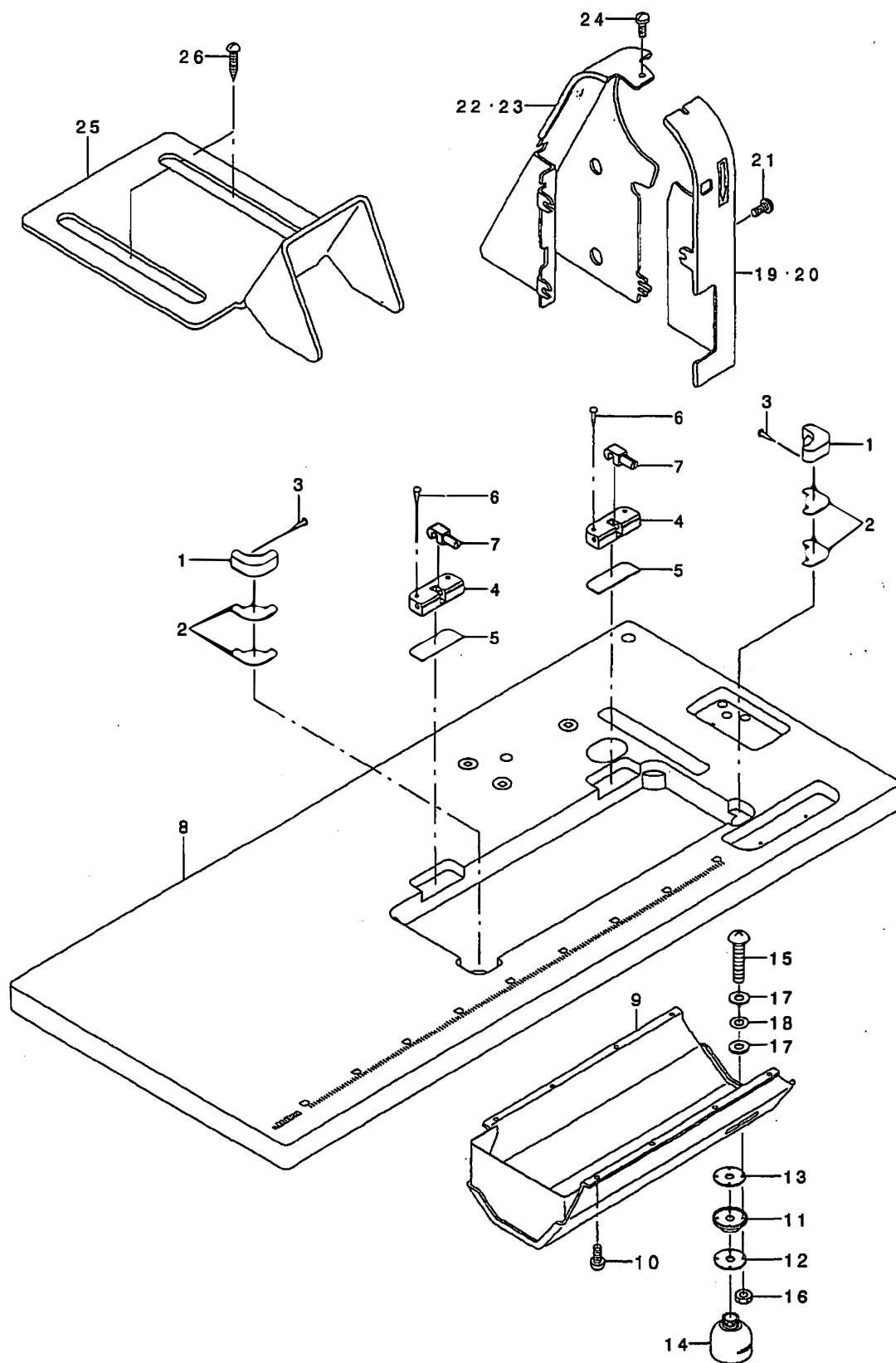

REF. NO	NOTE	PART NO.	DESCRIPTION	キ ャ ム イ	Qty
1		107-42302	HEAD SUPPORT RUBBER	トウア ササエゴ ア	2
2		107-40900	RUBBER	ホウツンゴ ア	4
3		105-39906	SET NAIL	トメクキ	4
4		107-34853	HINGE ASM.	ヒンジ ザ (クミ)	2
5		107-42005	SPACER	スハ - サ - ゴ ア	2
6		105-39906	SET NAIL	トメクキ	4
7		B8213-012-000	BED HINGE CONNECTION	ヒンツ シ ク	2
8		107-35306	TABLE	テーブ ル	1
9		107-72952	OIL RESERVOIR ASM.	アア ラウケ (クミ)	1
10		SK-3241601-SC	WOOD SCREW D=2.4 L=16	マルモクネツ D=2.4 L=16	8
11	*	400-25299	OIL POT JOINT	アア ラスキ	1
12		213-79003	OIL MANAGEMENT WASHER	アア ラスキザ カ ネ	1
13		B8112-220-000	OIL SEAL	アア ラスキ オイルシール	1
14	*	400-25300	OIL POT	アア ラヒ ャ	1
15		SM-3031401-SE	SCREW M3X0.5 L=14	マルコネツ M3X0.5 L=14	4
16		NM-6030001-SC	NUT M3	ロツカクナツト M3X0.5 1ツ	4
17		107-48101	OIL REMOVING SETSCREW PACKING	アア ラスキトメネツ ハ ッキン	8
18		WP-0320501-SC	WASHER M3	ヒラザ カ ネ 3.2X7X0.5	4
19		107-43656	BELT COVER, LEFT	ハ ルトカハ - (ヒダ リ)ラハ ルツキ	1
20	01	107-55155	BELT COVER, LEFT (JE)	ハ ルトカハ - ヒダ リ (JE)ラハ ルツキ	1
21		SS-5150510-SP	SCREW 15/64-28 L=5	トラスネツ 15/64-28 L=5	3
22		107-43508	BELT COVER, RIGHT	ハ ルトカハ - (ミキ)	1
23	01	107-55007	BELT COVER, RIGHT	ハ ルトカハ - ミキ (JE)ヨウ	1
24		SS-7110510-SP	SCREW 11/64-40 L=5	マルヒラネツ 11/64-40 L= 5	1
25	01	107-55205	BELT COVER C (JE)	ハ ルトカハ - C (JE)ヨウ	1
26	01	SK-3482500-SC	WOOD SCREW D=4.8 L=25	マルモクネツ D=4.8 L=25	2
		NOTE (注記)	01.... FOR JE	JE用	

21. THREAD STAND COMPONENTS

糸立て装置関係

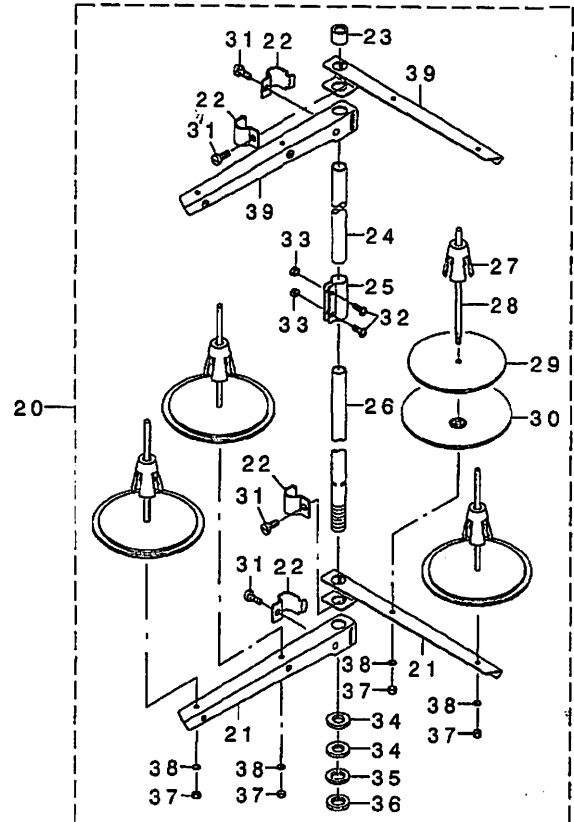
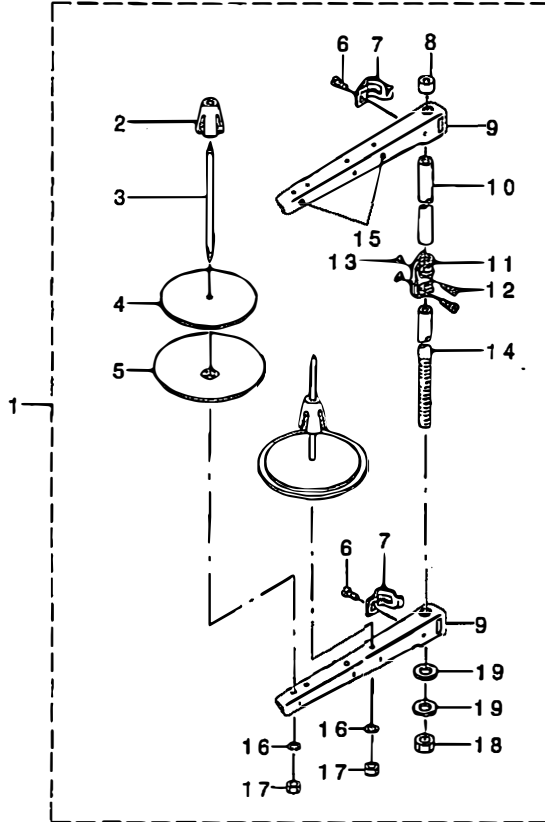

REF. NO	NOTE	PART NO.	DESCRIPTION	ル	リ	イ	Qty
1		229-30358	THREAD STAND ASM.				1
2		229-31109	SPOOL RETAINER				(2)
3		229-31000	SPOOL PIN				(2)
4		229-30903	SPOOL REST CUSHION				(2)
5		229-30804	SPOOL REST				(2)
6		SM-6061610-3C	SCREW M5 L=16				(2)
7		229-30705	THREAD GUIDE ARM JOINT				(2)
8		229-31406	SPOOL REST ROD RUBBER CAP				(1)
9		229-30507	SPOOL REST ARM				(2)
10		229-30408	SPOOL REST ROD, UPPER				(1)
11		229-31307	SPOOL REST ROD JOINT				(1)
12		SM-4061405-SE	SCREW M5 L=14				(2)
13		NM-6050001-SE	NUT M5				(2)
14		229-30309	SPOOL REST ROD, LOWER				(1)
15		229-31208	THREAD GUIDE				(2)
16		WS-0510002-KX	SPRING WASHER				(2)
17		NM-6060001-SE	NUT M5				(2)
18		NM-6160511-SE	NUT M16X1.5				(1)
19		WP-1702600-SO	WASHER 17X30X2.6				(2)
20	01	260-10158	THREAD STANDING DEVICE ASM.				1
21		229-30507	SPOOL REST ARM				(2)
22		229-30705	THREAD GUIDE ARM JOINT				(4)
23		229-31406	SPOOL REST ROD RUBBER CAP				(1)
24		229-30408	SPOOL REST ROD, UPPER				(1)
25		229-31307	SPOOL REST ROD JOINT				(1)
26		229-30309	SPOOL REST ROD, LOWER				(1)
27		229-31109	SPOOL RETAINER				(4)
28		229-31000	SPOOL PIN				(4)
29		229-30903	SPOOL REST CUSHION				(4)
30		229-30804	SPOOL REST				(4)
31		SM-6061610-3C	SCREW M5 L=16				(2)
32		SM-4061405-SE	SCREW M5 L=14				(2)
33		NM-6050001-SE	NUT M5				(2)
34		WP-1612616-SE	WASHER 16X30X2.6				(2)
35		WS-1643202-KR	SPRING WASHER				(1)
36		NM-6160511-SE	NUT M16X1.5				(1)
37		NM-6050001-SE	NUT M5				(4)
38		WS-0510002-KX	SPRING WASHER				(4)
39		229-30556	THREAD STANDING ARM ASM.				(2)

NOTE (注記)

01...FOR LU-2260*-*

LU-2260*-*用

22. GAUGE COMPONENTS(LU-2210 STANDARD PARTS)

ゲージ関係 (LU-2210標準品)

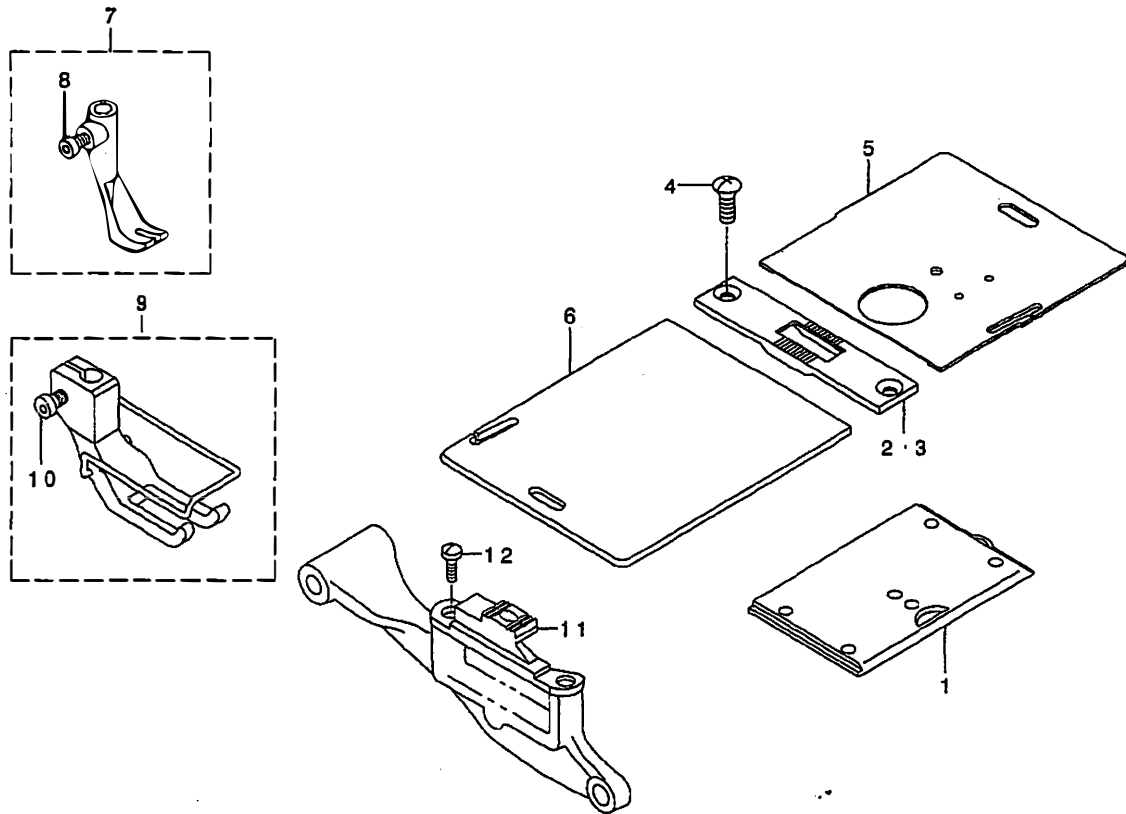

REF. NO	NOTE	PART NO.	DESCRIPTION	ト ヅ メ 尺	Qty
1		107-01654	SLIDE PLATE ASM.	スベリイタ クミ	1
2		107-01704	THROAT PLATE	ハリイタ	1
3	01	107-02009	THROAT PLATE	ハリイタ(ハハ'ヒロ)	1
4		SS-2110915-SP	SCREW 11/64-40 L=8.5	マルサラネツ 11/64-40 L=8.5	2
5		107-53150	SLIDER PLATE ASM., RIGHT	イトキリスベ' リイタ(ミキ')マト' ツキ クミ	1
6		107-01902	SLIDE PLATE ,LEFT	イトキリスベ' リイタ(ヒダ'リ)	1
7		107-11653	FEED FOOT ASM.	オクリアツ(クミ)	1
8		SM-6040552-TP	SCREW M4 L=4.5	ロツカクアツホ' 糸 M4 L=4.5	(1)
9		107-12552	PRESSER FOOT ASM.	オサエアツ クミ	1
10		SM-6040802-TP	SCREW M4X0.7 L=8	ロツカクアツホ' 糸	(1)
11		107-17106	FEED DOG	オクリハ'	1
12		SS-6111010-SP	SCREW 11/64-40 L= 9.5	ヒラネツ' 11/64-40 L=9.5	2
		NOTE (注記)	01....OPTIONAL PARTS	オア' ヲヨソ部品	

23. GAUGE COMPONENTS(LU-2260 STANDARD PARTS)

ゲージ関係 (LU-2260 標準品)

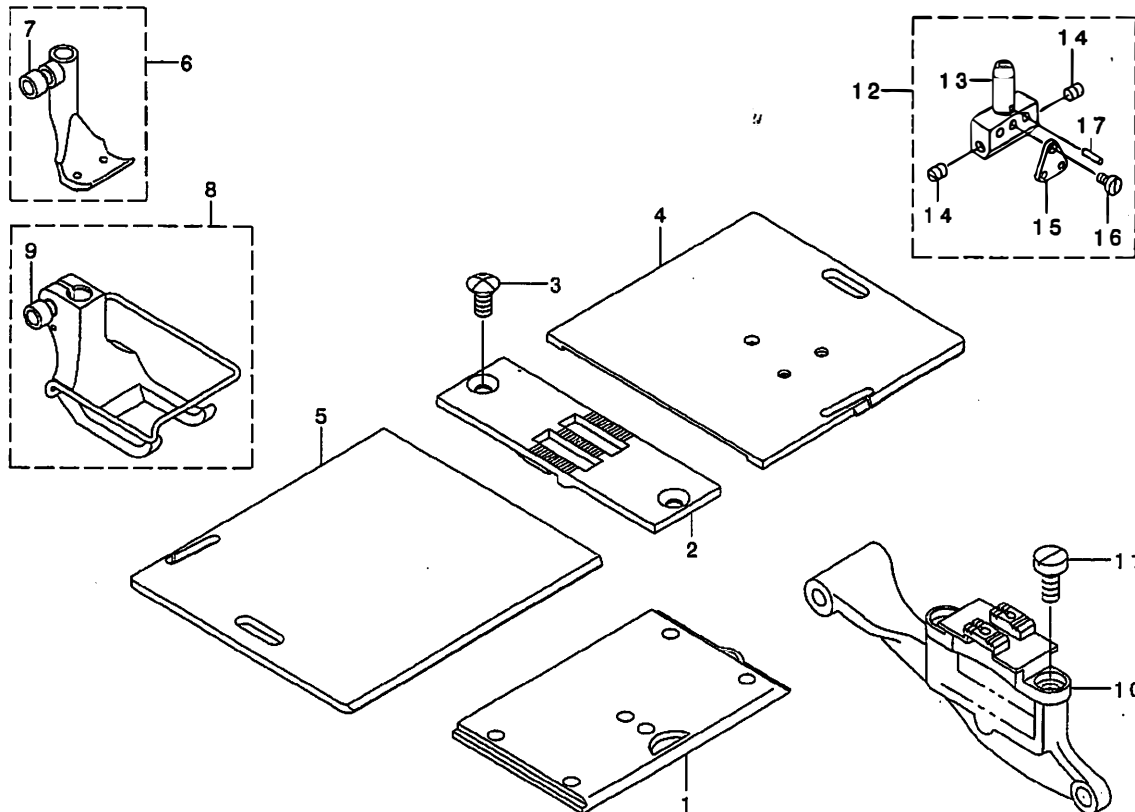

REF. NO	NOTE	PART NO.	DESCRIPTION	トヨメイ	Qty
1		107-01654	SLIDE PLATE ASM.	スゝリイタ クミ	1
2		107-84809	THROAT PLATE(10MM)	ハリイタ(10MM)	1
3		SS-2110915-SP	SCREW 11/64-40 L=8.5	マカチラネツ 11/64-40 L=8.5	2
4		107-86002	SLIDE PLATE,RIGHT 10-1 8MM	スゝリイタ(ミキ) 10-1 8MM	1
5		107-86408	SLIDE PLATE,LEFT 10- 18MM	スゝリイタ(ヒタリ) 10- 18MM	1
6		107-83355	FEED FOOT ASM. 10MM	オクリアツ(クミ) 10MM	1
7		SM-6040552-TP	SCREW M4 L=4.5	ロツカクアツホノ ルト M4 L=4.5	(1)
8		107-81854	PRESSER FOOT ASM.	オチエアツ(クミ) 10MM	1
9		SM-6040802-TP	SCREW M4X0.7 L=8	ロツカクアツホノ ルト	(1)
10		107-80302	FEED DOG	オクリハ (10MM)	1
11		SS-6111010-SP	SCREW 11/64-40 L= 9.5	ヒラネツ 11/64-40 L=9.5	2
12		107-77852	NEEDLE CLAMP ASM.10MM	ハリト ヌ(クミ) 10MM	1
13		107-77803	NEEDLE CLAMP 10MM	ハリト ヌ(10MM)	(1)
14		SS-8080410-TP	SCREW 1/8-44 L=3.5	トメネツ 1/8-44 L=3.5	(2)
15		107-79007	NEEDLE BAR THREAD GUIDE 4-8MM	ハリホ ウイトカク(4-8MM)	(1)
16		SS-6060440-TP	SCREW 3/32-56 L=3.5	ヒラネツ	(1)
17		PS-0150065-KP	SPRING PIN 1.5X6	スア ヲツガ ヒ ヲ 1.5X6	(1)

24. ACCESSORIES PARTS COMPONENTS

付属品関係

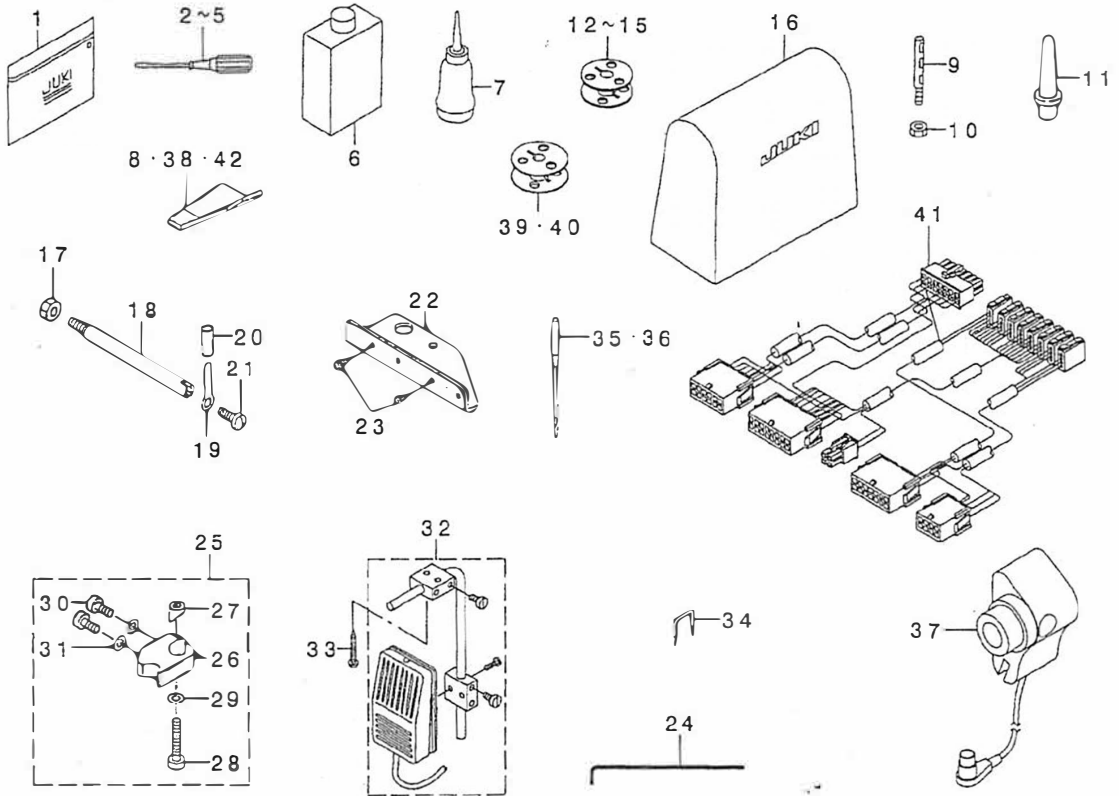

REF. NO	NOTE	PART NO.	DESCRIPTION	品名	Qty
1		B6101-552-C00	ACCESSORY BOX	付属品収納箱	1
2	03	229-33006	SCREW DRIVER, LARGE	ドライバー(大)	1
3		B9110-012-000	SCREW DRIVER, MIDDLE	ドライバー(中)	1
4		B9111-012-C00	SCREW DRIVER, SMALL	ドライバー(小)	1
5		123-47504	SCREW DRIVER (SMALL)	ドライバー(小)	1
6		HDE-RX1660CC	NETRIX OIL NO.1(600CC)	オイルノリ(600CC)	1
7		B9121-012-040	OILER ASM.	オイルノリ台	1
8		107-42202	FIXED SURGICAL KNIFE GAUGE	固定型針検針器	1
9		B1114-517-000	NEEDLE THREAD GUIDE PIN	針通しガイドピン	1
10		NS-6620310-SP	NUT 3/16-32	ナット 3/16-32	1
11		110-73103	KUENER CUSHION	クエナークッション	1
12		107-59603	ALUMINUM BOBBIN (DOUBLE-CUT)	アルミビン(ダブルカット)	1
13	09	107-59603	ALUMINUM BOBBIN (DOUBLE-CUT)	アルミビン(ダブルカット)	2
14	+08	400-18350	ALUMINUM BOBBIN A	アルミビンA	1
15	+10	400-18350	ALUMINUM BOBBIN A	アルミビンA	2
16		105-29808	COVER	カバー	1
17		NS-6150430-SP	NUT 15/64-28	ナット 15/64-28	1
18		97101-245-E00	SYNCHRONIZER HOLDER STUD	同期器ホルダースタッド	1
19		97105-245-E00	SYNCHRONIZER HOLDER PLATE	同期器ホルダースタッドプレート	1
20		BT-0630520-Z0	HOLDER COVER	同期器ホルダースタッドプレートカバー	0.02
21		SS-7110710-SP	SCREW 11/64-40 L=7	ネジ 11/64-40 L=7	1
22		107-74701	PANEL FIXED SUPPORT PLATE	パネル固定支持プレート	1
23		SL-4041081-SC	SCREW M4 L=10	ネジ M4 L=10	2
24	01	107-77407	WRENCH 2.5MM	ワッシャー 2.5MM	1
25	03	107-35868	FIXING BASE ASM.	固定台組立品	1
26		107-35871	FIXING BASE NUT	固定台ナット	(1)
27		107-37401	FIXING BASE NUT	固定台ナット	(1)
28		SM-6063502-TP	SCREW M6 L=35	ネジ M6 L=35	(1)
29		WP-0621016-SD	WASHER 6.2X13X1	ワッシャー 6.2X13X1	(1)
30		SM-6051602-TP	SCREW M5X0.8 L=16	ネジ M5X0.8 L=16	(2)
31		WP-0531000-SE	WASHER	ワッシャー	(2)
32	+02	400-25036	KNEE SWITCH ASM.	膝スイッチ組立品	1
33	02	SK-3514000-SC	WOOD SCREW D=5.1 L=40	木ネジ D=5.1 L=40	2
34	02	HA0-11532000	CORD STAPLE	コードステープレ	2
35		MC-3210014-02	NEEDLE 134-35 #140-2	針 134-35 #140-2	2
36	01	MC-3210014-02	NEEDLE 134-35 #140-2	針 134-35 #140-2	1
37	+07	400-25020	SYNCHRONIZER ASM	同期器組立品	1
38	06	107-57400	COUNTER KNIFE GAUGE	針検針器	1
39	04	213-34800	ALUMINUM BOBBIN WITH KNURL	アルミビン(ノリ付)	1
40	05	213-34800	ALUMINUM BOBBIN WITH KNURL	アルミビン(ノリ付)	1
41	+07	400-24664	RELAY CORD E ASM.	リレーコードE組立品	2
42	+11	400-27117	FIXED KNIFE GAUGE	固定型針検針器	1

NOTE (注意)

- 01... FOR LU-2260**
- 02... FOR DL KNEE SWITCH TYPE
- 03... EXCEPT JA
- 04... FOR LU-2210**
- 05... FOR LU-2260**
- 06... FOR LU-2240**
- 07... FOR T TYPE(FOR LU-2240**)
- 08... FOR AE-9(LU-221**X-7)
- 09... FOR LU-2250**
- 10... FOR AE-9(LU-2260N-7)
- 11... FOR LU-2212X-7

- LU-2260**用
- DL膝スイッチ仕様用
- JA向けは除く
- LU-2210**用
- LU-2260**用
- LU-2240**用
- Tタイプ用(LU-2240**)
- AE-9(LU-221**X-7)用
- LU-2250**用
- AE-9(LU-2260N-7)用
- LU-2212N-7用

25. MUTUAL RISING QUANTITY TRANSFER COMPONENTS

交互上昇量切替装置関係

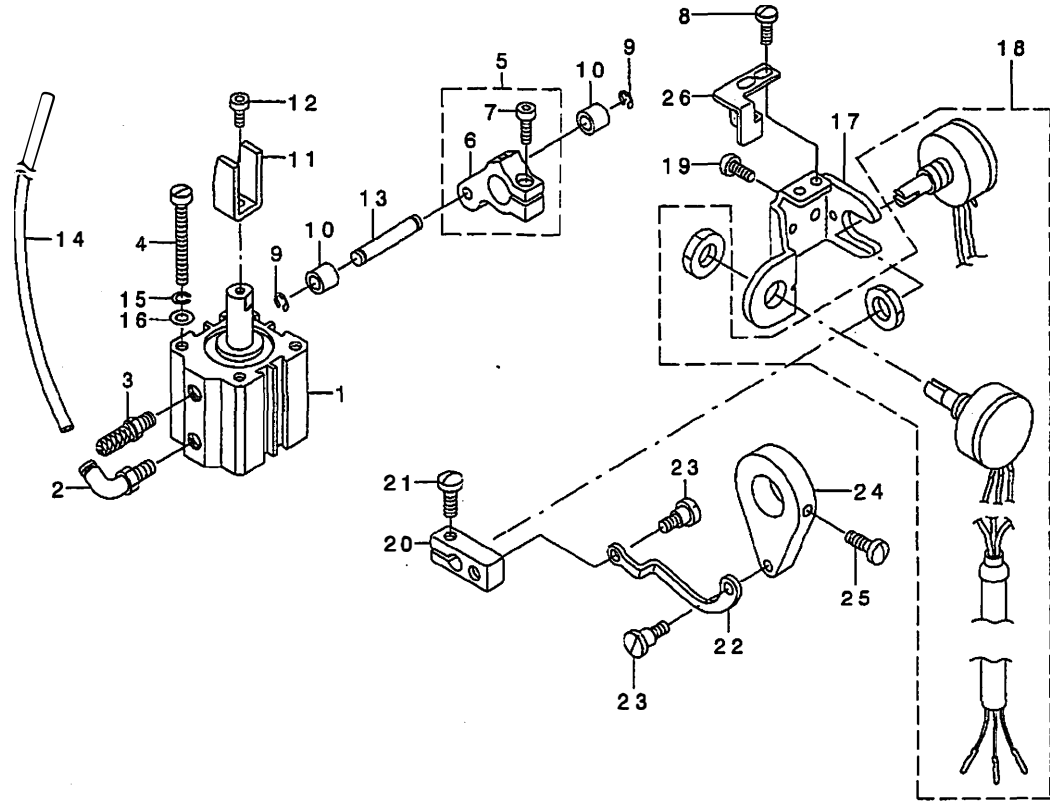

REF. NO	NOTE	PART NO.	DESCRIPTION	品名	Qty
1	01	PA-2502006-00	JIG CYLINDER	ジグシリンダ	1
2	01	PJ-3040605-01	ELBOW	エルボ	1
3	01	PX-0105020-00	MUFFLER	マフラ	1
4	01	SM-6044500-SP	SCREW	ビスネジ	2
5	01	107-35959	VERTICAL CYLINDER ARM ASM.	コウゴシヨウケシリンダ-ウヂ (クミ)	1
6		107-35900	VERTICAL CYLINDER ARM	コウゴシヨウケシリンダ-ウヂ	(1)
7		SM-6051402-TP	SCREW M5X0.8 L=14	ロツカクアナホ ルト	(1)
8		SS-7110510-SP	SCREW 11/64-40 L=5	マルヒラネツ 11/64-40 L= 5	2
9	01	RE-0320000-K0	E-RING 3.2	Eカ タメワ 3.2	2
10	01	B3031-141-H00	CONNECTING STUD	タキカイト コロ	2
11	01	107-36007	ROLLER HOLDER	ロラ-ウケ	1
12	01	SM-6050802-TP	SCREW M5X0.8 L=8	ロツカクアナホ ルト M5X0.7 L=8	1
13	01	B1504-210-000	CONNECTING SHAFT	ソレノイト レンカツク	1
14	01	BT-0600401-EB	TUBE	チューブ	1.2
15	01	WS-0410002-KN	SPRING WASHER	ハネネジカネ M4	2
16	01	WP-0450846-SP	WASHER	ビラネジカネ	2
17		107-37500	SPEED VOLUME FITTING PLATE	ソクトカホンホ リュームトリツケイタ	1
18	*	400-24865	POTENTIAL METER ASM.	CDホ テンヨメ-タクミ	1
19		SS-7110910-SP	SCREW 11/64-40 L=8.5	マルヒラネツ 11/64-40 L=8.5	2
20		107-37609	VOLUME ARM	ホ リュームウヂ	1
21		SS-7110910-SP	SCREW 11/64-40 L=8.5	マルヒラネツ 11/64-40 L=8.5	1
22		107-37708	SPEED VOLUME LINK	ソクトカホンホ リュームリンク	1
23		SD-0550212-TP	HINGE SCREW D=5.5 H=2.1	タネネツ D=5.5 H=2.1	2
24		107-37807	VOLUME LINK ARM	ホ リュームリンクウヂ	1
25		SS-7110910-SP	SCREW 11/64-40 L=8.5	マルヒラネツ 11/64-40 L=8.5	1
26		107-38755	PRESSER PLATE ASM.	ホ リュームアサエイダ(クミ)	1
		NOTE (注記)	01....OPTIONAL PARTS	オプショナル部品	

26. BACK TUCK COMPONENTS

バックタック関係

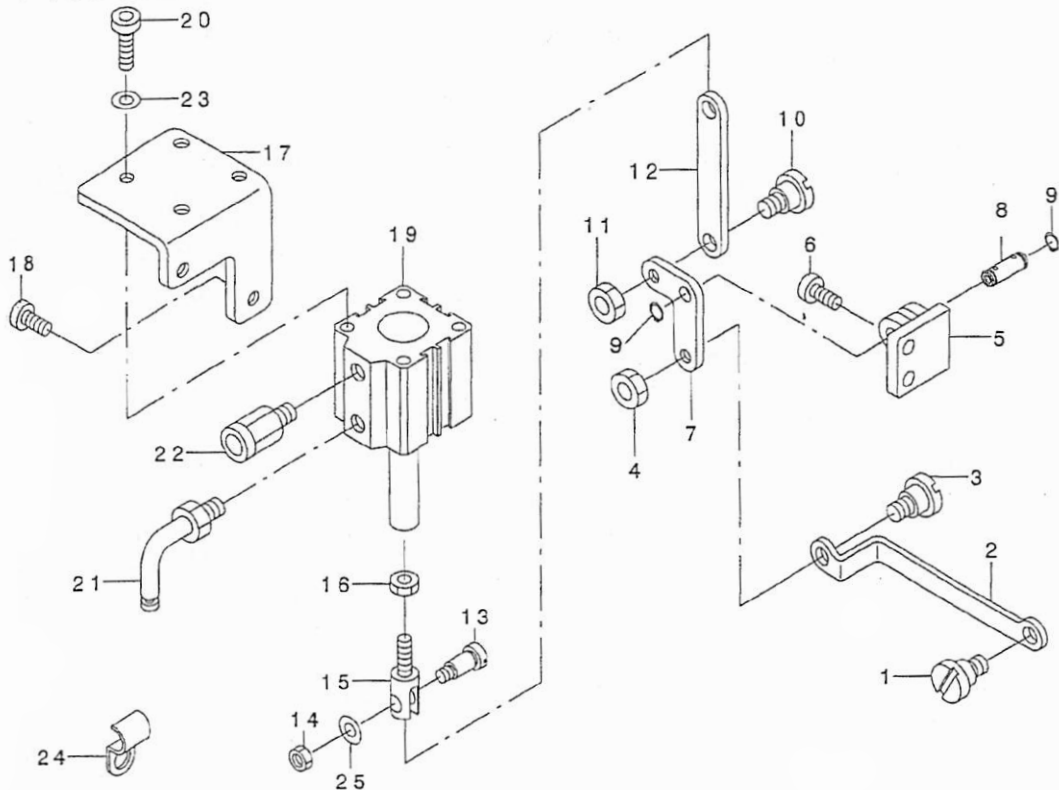

REF. NO	NOTE	PART NO.	DESCRIPTION	と り 名 い	Qty
1		SD-0800352-SP	HINGE SCREW D= 8 H= 3.5	ダ' ソネジ' D=8 H=3.5	1
2		107-36403	BACKWARD FEED ROD	キ' ヲククリロツト'	1
3		SD-0800352-SP	HINGE SCREW D= 8 H= 3.5	ダ' ソネジ' D=8 H=3.5	1
4		NS-6150540-SP	NUT 15/64-28	ロツカクナツト 15/64-28	1
5		107-75807	LINK FITTING BASE	キ' ヲククリソリソク' トリツケタ' イ	1
6		SS-6151440-SP	SCREW 15/64-28 L=14	ヒラネジ' 15/64-28 L=14	2
7		107-75906	BACKWARD FEED LINK	キ' ヲククリソリソク	1
8		107-18906	VERTICAL FEED LINK SHAFT	ジ' ヨウキ' オクリソリソク' ク	1
9		RC-0650811-KP	RETAINING RING	Cカ' タトメワ	2
10		SD-0800402-TP	HINGE SCREW D= 8 H= 4	ダ' ソネジ' D=8 H=4	1
11		NS-6150430-SP	NUT 15/64-28	ロツカクナツト 15/64-28	1
12		107-37302	CYLINDER CONNECTION RING	キ' ヲククリソリソク' トリツケツカン	1
13		SD-0791271-SP	HINGE SCREW D= 7.94 H=12.7	ダ' ソネジ' D=7.94 H=12.7	1
14		NS-6150430-SP	NUT 15/64-28	ロツカクナツト 15/64-28	2
15		107-36601	CYLINDER KNUCKLE JOINT	キ' ヲククリソリソク' -ナツクルシ' ヨイン	1
16		NM-6060001-SE	NUT M6	ロツカクナツト M6 1ソウ	1
17	01	107-44506	CYLINDER INSTALLATION BASE	キ' ヲククリソリソク' トリツケタ' イ	1
18	01	SS-6151440-SP	SCREW 15/64-28 L=14	ヒラネジ' 15/64-28 L=14	2
19		PA-3201502-00	JIG CYLINDER	シ' ク' シリンダ'	1
20		SM-6061802-TP	SCREW M6 L=18	ロツカクア' ナホ' ルト	4
21		PJ-3040651-02	ELBOW	エルボ'	1
22		PX-0151010-00	MUFFLER	マフラ'	1
23		WP-0641601-SD	WASHER M6	ヒラネジ' カ' ネ' ミカ' キマル M6	4
24		B3538-112-000	OIL RETURN TUBE HOLDER	カンリコウ ハ' イフ' オサエ	1
25		WP-0621016-SD	WASHER 6.2X13X1	ヒラネジ' カ' ネ' 6.2X13X1	1





NOTE (注記)



01....EXCEPT LU-2212N-7

LU-2212N-7を除く

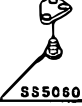
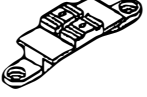
27. TABLE OF EXCHANGING GAUGE PARTS(FOR LU-2260*-*)

交換ゲージ部品一覧表 (LU-2260*-*用)

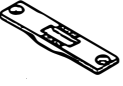
Needle width 針幅	Set number 代表品番	Needle clamp asm. 針止め(組)		Needle rod thread rack 針降糸かけ		Feed dog 送り歯		Presser foot asm. 押え足(組)		Finger guard 番ガード		
		 SS8080410TP	 SS8060440TP	 SS8080410TP	 SS5060310SP							
巾	Ref.No	Parts No.	Ref.No	Parts No.	Ref.No	Parts No.	Ref.No	Parts No.	Ref.No	Parts No.	Ref.No	Parts No.
(4)	1	107-84551	14	107-77555	27	107-79007	30	107-80005	43	107-81557	56	107-86903
6	2	107-84650	15	107-77654	27	107-79007	31	107-80104	44	107-81656	56	107-86903
8	3	107-84759	16	107-77753	27	107-79007	32	107-80203	45	107-81755	56	107-86903
10	4	107-84858	17	107-77852	27	107-79007	33	107-80302	46	107-81854	57	107-87000
12	5	107-84957	18	107-77951	28	107-79106	34	107-80401	47	107-81953	57	107-87000
(14)	6	107-85053	19	107-78058	28	107-79106	35	107-80500	48	107-82050	58	107-87109
(16)	7	107-85152	20	107-78157	28	107-79106	36	107-80609	49	107-82159	58	107-87109
(18)	8	107-85251	21	107-78256	28	107-79106	37	107-80708	50	107-82258	58	107-87109
20	9	107-85350	22	107-78355	29	B1403-526-000	38	107-80807	51	107-82357	59	107-87208
(22)	10	107-85459	23	107-78454	29	B1403-526-000	39	107-80906	52	107-82456	59	107-87208
(24)	11	107-85558	24	107-78553	29	B1403-526-000	40	107-81003	53	107-82555	59	107-87208
(30)	12	107-85657	25	107-78652	29	B1403-526-000	41	107-81102	54	107-82654	60	107-87307
(36)	13	107-85756	26	107-78751	29	B1403-526-000	42	107-81201	55	107-82753	61	107-87406

















Needle width 針幅	Set number 代表品番	Walking foot asm. 送り足(組)		Throat plate 針板		Sliding plate(left) 送り板(左)		Sliding plate(right) 送り板(右)		
										
巾	Ref.No	Parts No.	Ref.No	Parts No.	Ref.No	Parts No.	Ref.No	Parts No.	Ref.No	Parts No.
(4)	1	107-84551	62	107-83058	75	107-84502	88	107-86309	92	107-01803
6	2	107-84650	63	107-83157	76	107-84601	88	107-86309	92	107-01803
8	3	107-84759	64	107-83256	77	107-84700	88	107-86309	92	107-01803
10	4	107-84858	65	107-83355	78	107-84809	89	107-86408	93	107-86002
12	5	107-84957	66	107-83454	79	107-84908	89	107-86408	93	107-86002
(14)	6	107-85053	67	107-83553	80	107-85004	89	107-86408	93	107-86002
(16)	7	107-85152	68	107-83652	81	107-85103	89	107-86408	93	107-86002
(18)	8	107-85251	69	107-83751	82	107-85202	89	107-86408	93	107-86002
20	9	107-85350	70	107-83850	83	107-85301	90	107-86507	94	107-86101
(22)	10	107-85459	71	107-83959	84	107-85400	90	107-86507	94	107-86101
(24)	11	107-85558	72	107-84056	85	107-85509	90	107-86507	94	107-86101
(30)	12	107-85657	73	107-84155	86	107-85608	90	107-86507	94	107-86101
(36)	13	107-85756	74	107-84254	87	107-85707	91	107-86606	95	107-86200

Note...Sets having () with needle width are specially made to order.
Sliding plate(right) and sliding plate(left) are not included in the set nos.

注記...針幅に()のついているセットは、特別注文部品です。
代表品番の構成内容に送り板(右)、送り板(左)は含まれません。

REF. NO	NOTE	PART NO.	DESCRIPTION	QTY
1		107-84551	GAUGE SET 4MM	1
2		107-84650	GAUGE SET 6MM	1
3		107-84759	GAUGE SET 8MM	1
4		107-84858	GAUGE SET 10MM	1
5		107-84957	GAUGE SET 12MM	1
6		107-85056	GAUGE SET 14MM	1
7		107-85152	GAUGE SET 16MM	1
8		107-85251	GAUGE SET 18MM	1
9		107-85350	GAUGE SET 20MM	1
10		107-85459	GAUGE SET 22MM	1
11		107-85558	GAUGE SET, 24MM	1
12		107-85657	GAUGE SET, 30MM	1
13		107-85756	GAUGE SET 36MM	1
14		107-77555	NEEDLE CLAMP ASH. 4MM	1
15		107-77654	NEEDLE CLAMP ASH. 6MM	1
16		107-77753	NEEDLE CLAMP ASH. 8MM	1
17		107-77852	NEEDLE CLAMP ASH. 10MM	1
18		107-77951	NEEDLE CLAMP ASH. 12MM	1
19		107-78058	NEEDLE CLAMP ASH. 14MM	1
20		107-78157	NEEDLE CLAMP ASH. 16MM	1
21		107-78256	NEEDLE CLAMP ASH. 18MM	1
22		107-78355	NEEDLE CLAMP ASH. 20MM	1
23		107-78454	NEEDLE CLAMP ASH. 22MM	1
24		107-78553	NEEDLE CLAMP ASH. 24MM	1
25		107-78652	NEEDLE CLAMP ASH. 30MM(SP)	1
26		107-78751	NEEDLE CLAMP ASH. 36MM	1
27		107-79007	NEEDLE BAR THREAD GUIDE 4-8MM	1
28		107-79106	NEEDLE BAR THREAD GUIDE PLATE	1
29		B1403-526-000	THREAD GUIDE	1
30		107-80005	FEED DOG (4MM)	1
31		107-80104	FEED DOG (6MM)	1
32		107-80203	FEED DOG (8MM)	1
33		107-80302	FEED DOG (10MM)	1
34		107-80401	FEED DOG (12MM)	1
35		107-80500	FEED DOG (14MM)	1
36		107-80609	FEED DOG (16MM)	1
37		107-80708	FEED DOG (18MM)	1
38		107-80807	FEED DOG (20MM)	1
39		107-80906	FEED DOG (22MM)	1
40		107-81003	FEED DOG (24MM)	1
41		107-81102	FEED DOG 30MM(SP)	1
42		107-81201	FEED DOG 36MM	1
43		107-81557	PRESSER FOOT ASH. 4MM	1
44		107-81656	PRESSER FOOT ASH. 6MM	1
45		107-81755	PRESSER FOOT ASH. 8MM	1
46		107-81854	PRESSER FOOT ASH. 10MM	1
47		107-81953	PRESSER FOOT ASH. 12MM	1
48		107-82050	PRESSER FOOT ASH. 14MM	1
49		107-82159	PRESSER FOOT ASH. 16MM	1
50		107-82258	PRESSER FOOT ASH. 18MM	1
51		107-82357	PRESSER FOOT ASH. 20MM	1
52		107-82456	PRESSER FOOT ASH. 22MM	1
53		107-82555	PRESSER FOOT ASH. 24MM	1
54		107-82654	PRESSER FOOT ASH. 30MM(SP)	1
55		107-82753	PRESSER FOOT ASH. 36MM	1
56		107-86803	FINGER GUARD COVER (4-8MM)	1
57		107-87000	FINGER GUARD COVER (10-12MM)	1
58		107-87109	FINGER GUARD COVER (14-18MM)	1
59		107-87208	FINGER GUARD COVER (20-24MM)	1
60		107-87307	FINGER GUARD COVER (30MM)	1
61		107-87406	FINGER GUARD COVER (36MM)	1
62		107-83058	FEED FOOT ASH. 4MM	1
63		107-83157	FEED FOOT ASH. 6MM	1
64		107-83256	FEED FOOT ASH. 8MM	1
65		107-83355	FEED FOOT ASH. 10MM	1
66		107-83454	FEED FOOT ASH. 12MM	1
67		107-83553	FEED FOOT ASH. 14MM	1
68		107-83652	FEED FOOT ASH. 16MM	1
69		107-83751	FEED FOOT ASH. 18MM	1
70		107-83850	FEED FOOT ASH. 20MM	1
71		107-83959	FEED FOOT ASH. 22MM	1
72		107-84058	FEED FOOT ASH. 24MM	1
73		107-84155	FEED FOOT ASH. 30MM(SP)	1
74		107-84254	FEED FOOT ASH. 36MM	1
75		107-84502	THROAT PLATE (4MM)	1
76		107-84601	THROAT PLATE (6MM)	1
77		107-84700	THROAT PLATE (8MM)	1
78		107-84809	THROAT PLATE (10MM)	1
79		107-84908	THROAT PLATE (12MM)	1
80		107-85004	THROAT PLATE (14MM)	1
81		107-85103	THROAT PLATE (16MM)	1
82		107-85202	THROAT PLATE (18MM)	1
83		107-85301	THROAT PLATE (20MM)	1
84		107-85400	THROAT PLATE (22MM)	1
85		107-85509	THROAT PLATE (24MM)	1
86		107-85608	THROAT PLATE 30MM(SP)	1
87		107-85707	THROAT PLATE 36MM	1
88		107-86309	SLIDE PLATE, LEFT 4-8MM	1
89		107-86408	SLIDE PLATE, LEFT 10-18MM	1
90		107-86507	SLIDE PLATE, LEFT 20-30MM	1
91		107-86606	SLIDING PLATE, LEFT 36MM	1
92		107-01803	SLIDE PLATE, RIGHT	1
93		107-86002	SLIDE PLATE, RIGHT 10-18MM	1
94		107-86101	SLIDE PLATE, RIGHT 20-30MM	1
95		107-86200	SLIDING PLATE, RIGHT 36MM	1

28. TABLE OF EXCHANGING GAUGE PARTS(FOR LU-2210*-* ,LU-2212N-7)(1)
 交換ゲージ部品一覧表 (LU-2210*-* , LU-2212N-7用) (1)

















Walking foot 上送り																
	Ref. No.	Part No.	Ref. No.	Part No.	Ref. No.	Part No.	Ref. No.	Part No.	Ref. No.	Part No.	Ref. No.	Part No.	Ref. No.	Part No.	Ref. No.	Part No.
Presser foot 押込足	1	107-11853	2	107-11732	3	107-11851	4	107-11950	5	107-45354	6	107-46352	7	107-45453	8	107-46451
									9	107-45552	10	107-46550	11	107-45651	12	107-46659
													13	*01	14	107-12057
	15	107-12552	Standard 		—	—	—	—	—	—	—	—	—	—	—	—
	16	107-58456	*02		—	—	—	—	—	—	—	—	—	—	—	—
	17	107-12651	 *03		—	—	—	—	—	—	—	—	—	—	—	—
	18	107-12750	 *04		 *05	—	—	—	—	—	—	—	—	—	—	—



- *01... Without groove.
溝なしタイプ
To be used when the thread cannot be grasped at the sewing start.
縫い始めに糸が掴みにくい時に使用
- *02... For overlapped sections of material.
段部用
Common type for overlapped sections and flat sections,
Intermediate type between 10712552 and 10712651.
段部用・平部でも使用できる両用タイプ, 10712552と10712651の中間タイプ
- *03... For overlapped sections of material.
段部用
To be used when overlapped sections cannot be smoothly fed.
段部での送り替えがスムーズに使用
- *04... For light-weight sponge.
薄いスポンジ用
To be used for resilient materials such as sponge.
スポンジ等の弾力性の有る素材に使用
- *05... For heavy-weight sponge.
厚いスポンジ用
To be used for further resilient materials.
より弾力性の有る素材に使用



REF. NO	NOTE	PART NO.	DESCRIPTION	クミ	Qty
1		107-11653	FEED FOOT ASM.	オクリアツ(クミ)	1
2		107-11752	FEEDING FOOT (URETHANE)	オクリアツウレタンヨウ(クミ)	1
3		107-11851	FEEDING FOOT ASM., RIGHT	オクリアツミキ' カタオサエヨウ(クミ)	1
4		107-11950	FEEDING FOOT ASM., LEFT	オクリアツヒダ' リカタオサエヨウ(クミ)	1
5		107-45354	FEEDING FOOT (PIPING) 3MM	オクリアツハ' イビ' ソク' ヨウ 3ミリ(クミ)	1
6		107-45453	FEEDING FOOT (PIPING) 4MM	オクリアツハ' イビ' ソク' ヨウ 4ミリ(クミ)	1
7		107-45552	FEEDING FOOT (PIPING) 5MM	オクリアツハ' イビ' ソク' ヨウ 5ミリ(クミ)	1
8		107-45651	FEEDING FOOT (PIPING) 6MM	オクリアツハ' イビ' ソク' ヨウ 6ミリ(クミ)	1
9		107-46352	FEEDING FOOT (PIPING) 3MM ADJU	オクリアツカ' ハンハ' イビ' ソク' ヨウ 3ミリ(クミ)	1
10		107-46451	FEEDING FOOT (PIPING) 4MM ADJU	オクリアツカ' ハンハ' イビ' ソク' ヨウ 4ミリ(クミ)	1
11		107-46550	FEEDING FOOT (PIPING) 5MM ADJU	オクリアツカ' ハンハ' イビ' ソク' ヨウ 5ミリ(クミ)	1
12		107-46659	FEEDING FOOT (PIPING) 6MM ADJU	オクリアツカ' ハンハ' イビ' ソク' ヨウ 6ミリ(クミ)	1
13		107-12354	FEED FOOT ASM.	オクリアツ(ミツ' ナツ)クミ	1
14		107-12057	FEED FOOT ASM.	オクリアツ(ハ' ヒロ)クミ	1
15		107-12552	PRESSER FOOT ASM.	オサエアツ クミ	1
16		107-58456	PRESSER FOOT ASM.	オサエアツ(オサエメンセキヨウ)クミ	1
17		107-12651	PRESSER FOOT ASM	オサエアツ' ナ' ヨウ(クミ)	1
18		107-12750	PRESSER FOOT, URETHANE	オサエアツウレタンヨウ(クミ)	1

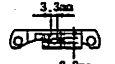

29. TABLE OF EXCHANGING GAUGE PARTS(FOR LU-2210*-* ,LU-2212N-7)(2)

交換ゲージ部品一覧表 (LU-2210*-* , LU-2212N-7用) (2)

Walking foot 上送り足																	
	Ref.No	Part No.	Ref.No	Part No.	Ref.No	Part No.	Ref.No	Part No.	Ref.No	Part No.	Ref.No	Part No.	Ref.No	Part No.	Ref.No	Part No.	
Presser foot 押え足	1	107-11053	2	107-11752	3	107-11851	4	107-11950	5	107-45354	6	107-45453	7	107-45552	8	107-45651	
									9	107-46353	10	107-46451	11	107-46550	12	107-46658	
													13	107-12354		*01	
	15	107-12858	—	—		*02	—	—	—	—	—	—	—	—	—	—	
	16	107-12958	—	—	—	—		*03	—	—	—	—	—	—	—	—	
	17	107-47350	—	—	—	—	—	—		*04		*05	—	—	—	—	
	18	107-47458	—	—	—	—	—	—	—	—		—	—	—	—	—	—
	19	107-47558	—	—	—	—	—	—	—	—		—	—	—	—	—	—
	20	107-47657	—	—	—	—	—	—	—	—		—	—	—	—	—	—
	21	107-13055	—	—	—	—	—	—	—	—	—	—	—	—	—	*06	

Feed dog 送り足				
	3.3mm		3.3mm	2.2mm
Standard 標準				
Ref.No	22	23	24	25
Part No.	107-17106	107-17205	107-17304	107-38001

Throat plate 喉板	
	
Standard 標準	Wide type 幅広タイプ
Ref.No	26
Part No.	107-01704

For machining 加工用		
		
To be machined to a walking foot. 加工用	Type B to be machined to a walking foot. 加工用	Type A to be machined to a walking foot. 加工用
Ref.No	28	29
Part No.	107-12255	107-48358

Swing edge guide 振り足	
	
Ref.No	31
Part No.	MAH-1E2010A0

- *01... Without groove.
溝無しタイプ
To be used when the thread cannot be grasped at the sewing start.
縫い始めに糸が掴みにくい時に使用
- *02... Right-edge presser.
右片押え
To be used to sew edges of material.
エッジを縫製する場合に使用
- *03... Left-edge presser.
左片押え
To be used to sew edges of material.
エッジを縫製する場合に使用
- *04... For piping.
パイピング用
To be used for general piping processes.
一般のパイピング工程に使用
- *05... For piping.
パイピング用
Permits adjustment of the needle position with respect to the pipe.
パイプに対する針の位置が調整出来ます。
- *06... Wide type.
幅広タイプ
To be used when a sewing product cannot be smoothly fed.
縫製物の送りが悪い場合に使用

REF. NO	NOTE	PART NO.	DESCRIPTION	ヒ ヲ メ イ	Qty
1		107-11653	FEED FOOT ASM.	オクリアツ(クミ)	1
2		107-11752	FEEDING FOOT (URETHANE)	オクリアツウレタンヨウ(クミ)	1
3		107-11851	FEEDING FOOT ASM. RIGHT	オクリアツミキ カタオチエヨウ(クミ)	1
4		107-11950	FEEDING FOOT ASM., LEFT	オクリアツヒダ リカタオチエヨウ(クミ)	1
5		107-45354	FEEDING FOOT (PIPING) 3MM	オクリアツハ イビ'ソク'ヨウ 3ミリ(クミ)	1
6		107-45453	FEEDING FOOT (PIPING) 4MM	オクリアツハ イビ'ソク'ヨウ 4ミリ(クミ)	1
7		107-45552	FEEDING FOOT (PIPING) 5MM	オクリアツハ イビ'ソク'ヨウ 5ミリ(クミ)	1
8		107-45651	FEEDING FOOT (PIPING) 6MM	オクリアツハ イビ'ソク'ヨウ 6ミリ(クミ)	1
9		107-46352	FEEDING FOOT (PIPING) 3MM ADJU	オクリアツカハソハ'イビ'ソク'ヨウ 3ミリ(1
10		107-46451	FEEDING FOOT (PIPING) 4MM ADJU	オクリアツカハソハ'イビ'ソク'ヨウ 4ミリ(1
11		107-46550	FEEDING FOOT (PIPING) 5MM ADJU	オクリアツカハソハ'イビ'ソク'ヨウ 5ミリ(1
12		107-46659	FEEDING FOOT (PIPING) 6MM ADJU	オクリアツカハソハ'イビ'ソク'ヨウ 6ミリ(1
13		107-12354	FEED FOOT ASM.	オクリアツ(ミ'ナ)クミ	1
14		107-12057	FEED FOOT ASM.	オクリアツ(ハ'ヒロ)クミ	1
15		107-12859	FEEDING FOOT, RIGHT	オチエアツミキ カタオチエヨウ(クミ)	1
16		107-12958	PRESSER FOOT, LEFT	オチエアツヒダ リカタオチエヨウ(クミ)	1
17		107-47350	PRESSER FOOT (PIPING) 3MM	オチエアツ 3ミリハ'イビ'ソク'ヨウ	1
18		107-47459	PRESSER FOOT (PIPING) 4MM	オチエアツ 4ミリハ'イビ'ソク'ヨウ	1
19		107-47558	PRESSER FOOT (PIPING) 5MM	オチエアツ 5ミリハ'イビ'ソク'ヨウ	1
20		107-47657	PIPING FOOT 6MM	オチエアツ 6ミリハ'イビ'ソク'ヨウ	1
21		107-13055	FEED FOOT ASM.	オチエアツ(ハ'ヒロ)クミ	1
22		107-17106	FEED DOG	オクリハ'	1
23		107-17205	FEED DOG, W10 GROOVE	オクリハ' (ミ'ナ)	1
24		107-17304	FEED DOG (THIN THREAD)	オクリハ' (ホソイトヨウ)	1
25		107-39001	FEED DOG	オクリハ' (ハ'ヒロ)	1
26		107-01704	THROAT PLATE	ハリイタ	1
27		107-02009	THROAT PLATE	ハリイタ(ハ'ヒロ)	1
28		107-12255	FEED FOOT ASM.	オクリアツ(カコウヨウA)クミ	1
29		107-48358	PRESSER FOOT ASM.	オチエアツ(カコウヨウB)クミ	1
30		107-13253	PRESSER FOOT ASM.	オチエアツ(カコウヨウA)クミ	1
31		MAH-152010AO	RULER	メソク'ヨウキ' (クミ)	1

30. LIST FOR INFORMATION OF CHANGE

変更情報リスト

As to the place changed, refer to the corresponding Rev.No.
 When previous parts (Obsoleted part) and new parts (Added parts) are
 not interchangeable with each other:
 In this case, even obsoleted parts (D.) can be ordered with the
 obsoleted part number, so select the parts with changed dates and
 place your orders.

変更箇所は、該当Rev.No.版をご参照ください。
 部品の互換性がない変更の場合は、削除された品番でも、ご注文できます。

29319100

No.1235-03 Rev.No.

*A: Added parts 追加部品 / D: Obsoleted parts 削除部品 / E: Erratum 訂正

* Rev. No.	Page 頁	Ref. No.	Parts No. 品番	* Rev. No.	Page 頁	Ref. No.	Parts No. 品番
D 02	2	26	107-44118	A 03	2	26	400-27139
				A 03	2	49	SS-7150940-SP
				A 03	2	50	400-27140
				A 03	2	51	400-27141
				A 03	2	52	400-25562
D 02	8	29	110-07101	A 03	8	29	229-08909
				A 03	10	41	400-25554
				A 03	10	42	110-41407
				A 03	10	43	B1110-280-000
				A 03	10	44	400-25555
				A 03	10	45	400-25556
				A 03	10	46	137-37804
				A 03	10	47	400-27220
				A 03	10	51	SS-7110910-SP
				A 03	10	52	B1148-141-H00
				A 03	10	53	107-18401
				A 03	10	54	107-21009
				A 03	10	55	R0-1182401-00
				A 03	10	56	RE-0400000-K0
				A 03	10	57	400-27231
				A 03	10	58	400-27219
				A 03	10	63	WP-0550800-SP
				A 03	14	2	107-26552
				A 03	14	8	107-26503
D 02	14	18	100-04109	A 03	14	18	229-01805
D 02	14	39	107-41759	A 03	14	39	229-51552
D 02	14	44	D6043-555-B00	A 03	14	44	HK-0346400-0B
D 02	14	45	D6028-555-B0A	A 03	14	45	HK-0346101-20
D 02	14	50	M9638-110-000				
				A 03	14	52	400-27119
				A 03	14	58	213-89200
				A 03	14	59	400-25563
				A 03	16	2	107-26552
				A 03	16	8	107-26503
D 02	16	34	SM-6040602-TP	A 03	16	34	SM-6040802-TP
				A 03	22	46	400-18350

* No.	Rev. No.	Page	Ref. No.	Parts No. 品 番	* No.	Rev. No.	Page	Ref. No.	Parts No. 品 番
					A	03	22	47	400-18350
D	02	28	6	D6043-555-800	A	03	27	6	HK-0346400-0B
D	02	28	17	110-71800	A	03	27	17	229-07802
					A	03	28		ALL PARTS 全部
D	02	30	37	SM-4020801-SD	A	03	30	37	SM-6021000-TP
D	02	32	1	GAK-79001AA0					
D	02	32	2	GAK-79002BA0					
D	02	32	44	107-37203					
D	02	32	45	SK-3482500-SC					
D	02	32	46	SM-4051001-SC					
D	02	32	47	WP-0501016-SC					
					A	03	32	1	400-25724
					A	03	32	12	GAK-A23030A0
					A	03	32	18	SK-3482501-SE
					A	03	32	19	SK-3415001-SE
					A	03	32	20	SK-3415001-SE
					A	03	32	21	400-24969
D	02	32	48	107-47269	A	03	32	39	400-24862
D	02	32	49	107-39167	A	03	32	40	400-24863
					A	03	32	43	E8760-452-K00
D	02	32	52	107-48804	A	03	32	52	400-26733
D	02	32	53	107-49109	A	03	32	53	400-26735
D	02	32	54	107-48705					
D	02	32	56	HW-2002500-00					
D	02	32	58	HK-0039300-00	A	03	32	58	HK-0346400-0A
D	02	32	59	HK-0039300-00	A	03	32	59	HK-0346400-0A
D	02	32	60	M9640-110-000	A	03	32	60	HK-0346101-60
D	02	32	61	M9637-110-000					
D	02	32	62	HK-0174200-60	A	03	32	62	HK-0346201-00
D	02	32	63	HW-0008400-40					
D	02	32	65	107-48903	A	03	32	41	400-26734
D	02	32	71	107-52707	A	03	32	47	400-26736
D	02	32	72	HK-0045900-0A					
D	02	32	73	D6042-555-B00	A	03	32	46	HK-0346300-0A
D	02	32	74	D6043-555-B00	A	03	32	45	HK-0346400-0B
D	02	32	75	D6043-555-B00					
D	02	32	76	HW-5001800-00	A	03	32	44	HW-0008400-80
					A	03	34		ALL PARTS 全部
D	02	34	11	B8202-205-000	A	03	36	11	400-25299
D	02	34	14	B9121-012-000	A	03	36	14	400-25300
					A	03	40	14	400-18350
					A	03	40	15	400-18350
D	02	38	32	GAK-A14040C0	A	03	40	32	400-25036
D	02	38	35	107-76953					
D	02	38	36	107-39654					
D	02	38	37	107-39753					
					A	03	40	37	400-26920

NUMERICAL INDEX OF PARTS

索引

PART NO 品番	PAGE 頁	REF NO	PART NO 品番	PAGE 頁	REF NO	PART NO 品番	PAGE 頁	REF NO	PART NO 品番	PAGE 頁	REF NO
BP-6000000-00	26	15	B9111-012-000	40	4	HK-0346101-00	34	42	NS-6150540-SP	42	4
BT-0400251-EA	30	55	B9121-012-0A0	40	7	HK-0346101-20	14	45	NS-6620310-SP	40	10
BT-0500300-EO	30	5				HK-0346101-60	32	60			
BT-0500300-EO	30	13	CM-3002001-A1	2	48	HK-0346101-60	34	2	PA-2502006-00	41	1
BT-0500300-EO	30	15	CM-3002001-01	2	47	HK-0346201-00	32	62	PA-3201004-00	28	18
BT-0500300-EO	30	27	CQ-2000000-00	27	12	HK-0346201-00	34	3	PA-3201502-00	42	19
BT-0500300-EO	30	29	CQ-2020000-00	6	23	HK-0346300-0A	32	46	PA-4002002-00	27	32
BT-0500300-EO	30	40	CQ-2020000-00	6	24	HK-0346300-0A	34	8	PJ-3010651-04	27	33
BT-0500300-EO	30	46	CQ-2020000-00	8	60	HK-0346400-0A	32	7	PJ-3040605-01	41	2
BT-0500300-EO	30	69	CQ-2020000-00	8	61	HK-0346400-0A	32	26	PJ-3040651-02	28	20
BT-0500300-EO	30	70	CQ-2020000-00	8	72	HK-0346400-0A	32	58	PJ-3040651-02	42	21
BT-0600401-EB	32	11	CQ-2020000-00	12	40	HK-0346400-0A	32	59	PS-0150065-KP	39	17
BT-0600401-EB	32	13	CQ-2020000-00	12	41	HK-0346400-0A	34	6	PS-0200102-KH	25	17
BT-0600401-EB	32	28	CQ-2020000-00	12	42	HK-0346400-0A	34	41	PS-0300082-KH	26	7
BT-0600401-EB	34	34	CQ-2020000-00	30	56	HK-0346400-0B	14	44	PS-0400322-KP	10	11
BT-0600401-EB	34	43	CQ-2020000-00	30	67	HK-0346400-0B	27	6	PS-0500302-KH	27	28
BT-0600401-EB	41	14	CQ-2520000-00	8	71	HK-0346400-0B	32	45	PX-0105020-00	41	3
BT-0600402-EA	10	21	CQ-2520000-00	8	73	HK-0346400-0B	34	7	PX-0151010-00	42	22
BT-0600402-EA	30	3	CQ-2520000-00	8	74	HR-0291015-20	32	61			
BT-0600402-EA	30	24	CQ-2520000-00	8	75	HR-0291015-20	34	18	KC-0560711-KP	8	22
BT-0600402-EA	30	28	CQ-2520000-00	8	76	HW-0008400-80	32	42	RC-0650811-KP	12	13
BT-0600402-EA	30	47	CQ-2520000-00	8	77	HW-0008400-80	32	44	RC-0650811-KP	28	8
BT-0600402-EA	30	53	CQ-2520000-00	30	48	HW-0008400-80	34	4	RC-0650811-KP	42	9
BT-0630520-ZD	40	20	CS-0790731-SH	14	47	HW-0008400-80	34	5	RC-0740811-KP	8	67
BT-0800602-EO	30	17	CS-0790731-SH	16	13	HW-5001400-00	14	37	RC-1200001-KP	26	3
BT-0800602-EO	30	22	CS-1201011-SH	10	22	HX-0029500-0A	27	16	RC-1200001-KP	27	9
BT-0800602-EO	30	72	CS-1201011-SH	27	25	HX-0029500-0A	32	9	RE-0320000-KO	41	9
B1110-280-000	10	43	CS-1501011-TH	8	2	HX-0029500-0A	32	30	RE-0400000-KO	8	13
B1111-563-000	2	30	CS-1501011-TH	8	46	HX-0029500-0A	34	45	RE-0400000-KO	10	15
B1114-280-000	10	39	CS-1501011-TH	12	37	HX-0029500-0B	27	38	RE-0400000-KO	10	56
B1114-517-000	40	9				HX-0029500-0B	32	10	RE-0400000-KO	18	14
B1148-141-H00	10	32	D2430-555-B00	25	15	HX-0029500-0B	32	31	RE-0400000-KO	20	14
B1148-141-H00	10	52	D2515-232-D00	10	37	HX-0029500-0B	34	46	RE-0500000-KO	8	64
B1150-490-000	2	32	D2611-555-B00-A	30	52	HX-0029500-0B	34	46	RE-0500000-KO	12	6
B1215-804-000	18	8	D2611-555-B00-A	32	32	HX-0029500-0K	28	23	RE-0500000-KO	12	44
B1215-804-000	20	9	D2611-555-B00-A	32	33	HX-0029500-0K	34	47	RE-0500000-KO	12	44
B1308-055-000	4	58	D2611-555-B00-A	32	33	HX-0029500-0L	28	24	RE-0500000-KO	12	45
B1309-055-000	4	60	D3168-555-H0B	24	15	HX-0029500-0L	34	48	RE-0500000-KO	26	8
B1310-055-000	4	59	D3168-555-H0B	25	33	HX-0029500-00	32	8	RE-0600000-KO	6	12
B1314-055-000	4	61	D7101-245-E00	40	18	HX-0029500-00	32	29	RO-0681901-00	30	73
B1403-526-000	44	29	D7102-245-E00	40	19	HX-0029500-00	34	44	RO-0982401-00	18	32
B1504-210-000	41	13	EA-9500B00-00	30	21	MAH-152010A0	48	31	RO-0982401-00	20	32
B1526-527-00G	8	58	EA-9500B00-00	30	80	MAO-11532000	40	34	RO-1182401-00	10	20
B1648-122-000	30	57	EA-9500B00-00	34	24	MC-3210014-00	6	8	RO-1182401-00	10	55
B2311-019-000	16	28	EA-9500B01-00	30	54	MC-3210014-00	6	27	RO-2943101-00	4	34
B3031-141-H00	14	30	EA-9500B01-00	30	82	MC-3210014-02	40	35	RO-3122401-00	4	50
B3031-141-H00	16	22	EA-9500B01-00	32	55	MC-3210014-02	40	36	RO-3573501-00	18	17
B3031-141-H00	41	10	EA-9500B01-00	34	17	MDF-RX1600C0	40	6			
B3126-012-000	24	40	EA-9500B02-00	14	42				SB-1100009-00	18	9
B3126-352-000	24	12	EA-9500B02-00	30	81	NM-6030001-SC	36	16	SB-1100009-00	20	10
B3128-526-000	24	35	E8760-452-D00	32	57	NM-6040001-SC	14	43	SB-1100010-00	18	10
B3129-012-A00	24	10	E8760-452-D00	34	13	NM-6040001-SN	4	44	SB-1100010-00	20	11
B3129-053-000	24	38	E8760-452-K00	32	43	NM-6040003-SC	24	23	SB-1150004-00	18	11
B3132-552-000	24	39	E8760-452-K00	34	14	NM-6040003-SC	24	54	SB-1150004-00	20	12
B3138-512-000	2	24				NM-6050001-SE	37	13	SB-1150009-00	18	12
B3205-210-000	25	7	GAK-A1503000	32	6	NM-6050001-SE	37	17	SD-0470281-SP	24	19
B3207-210-000	25	16	GAK-A1503000	32	25	NM-6050001-SE	37	33	SD-0470281-SP	24	50
B3208-210-000	25	18	GAK-A1503000	34	40	NM-6050001-SE	37	37	SD-0500301-SP	16	25
B3211-210-000	25	10	GAK-A2302B00	32	4	NM-6060001-SE	28	15	SD-0500301-SP	16	30
B3214-047-000	25	34	GAK-A2302C00	32	23	NM-6060001-SE	42	16	SD-0500481-TP	14	20
B3216-047-000	24	14	GAK-A23030A0	32	12	NM-6080001-SE	27	37	SD-0500721-SP	14	29
B3216-047-000	25	32	GAK-A23030A0	34	29	NM-6160511-SE	37	18	SD-0500721-SP	16	23
B3416-552-000	8	63	GAK-A2303000	32	15	NM-6160511-SE	37	36	SD-0550212-TP	41	23
B3510-019-000	2	45	GAK-A2303000	34	30	NM-6860003-SC	32	49	SD-0640322-TP	4	62
B3520-245-000	30	16	GAK-A2304000	32	16	NM-6860003-SC	34	15	SD-0700332-SP	26	20
B3521-245-000	30	14	GAK-A2304000	34	33	NS-6110310-SP	24	18	SD-0720331-SP	27	36
B3525-357-000	30	42	GAK-29009000	32	14	NS-6110310-SP	24	49	SD-0790203-SP	27	2
B3534-012-000	30	43	GAK-29009000	34	32	NS-6110310-SP	25	31	SD-0791271-SP	28	12
B3538-112-000	32	34	GAK-29010000	32	5	NS-6110360-SP	25	12	SD-0791271-SP	42	13
B3538-112-000	42	24	GAK-29010000	32	24	NS-6150310-SP	28	13	SD-0800352-SP	28	1
B8112-220-000	36	13	GAK-29010000	34	39	NS-6150430-SP	26	16	SD-0800352-SP	42	1
B8213-012-000	36	7	GAK-29011000	32	17	NS-6150430-SP	28	10	SD-0800352-SP	42	3
B8228-125-000	30	9	GAK-29011000	34	31	NS-6150430-SP	40	17	SD-0800402-TP	28	9
B8228-125-000	30	33				NS-6150430-SP	42	11	SD-0800402-TP	42	10
B9101-552-000	40	1	HK-0346101-00	32	3	NS-6150430-SP	42	14	SD-0901201-TP	27	8
B9110-012-000	40	3	HK-0346101-00	32	27	NS-6150540-SP	28	3	SK-3241601-SC	36	10

NUMERICAL INDEX OF PARTS

索引

PART NO 品番	PAGE 頁	REF NO	PART NO 品番	PAGE 頁	REF NO	PART NO 品番	PAGE 頁	REF NO	PART NO 品番	PAGE 頁	REF NO
SK-3415001-SE	32	19	SM-8050502-TP	8	40	SS-6152440-SP	6	10	WP-0320501-SC	14	10
SK-3415001-SE	32	20	SM-8050502-TP	16	32	SS-6621220-SP	4	19	WP-0320501-SC	16	12
SK-3415001-SE	34	28	SM-8050502-TP	18	5	SS-7060610-SP	14	5	WP-0320501-SC	24	25
SK-3482500-SC	36	26	SM-8050502-TP	18	29	SS-7060610-SP	14	6	WP-0320501-SC	24	55
SK-3482501-SE	32	18	SM-8050502-TP	18	46	SS-7060610-SP	14	56	WP-0320501-SC	30	60
SK-3482501-SE	34	35	SM-8050502-TP	20	6	SS-7060610-SP	14	57	WP-0320501-SC	36	18
SK-3514000-SC	40	33	SM-8050502-TP	20	29	SS-7060610-SP	16	4	WP-0371016-SD	27	19
SL-4041081-SC	40	23	SM-8050502-TP	20	46	SS-7060610-SP	16	6	WP-0450000-SD	6	22
SM-1040801-SC	6	21	SM-8050602-TP	8	39	SS-7080510-TP	8	6	WP-0460846-SP	41	16
SM-3030650-SC	4	21	SM-8050602-TP	8	41	SS-7080510-TP	8	11	WP-0482086-SD	24	48
SM-3031401-SE	36	15	SM-8050602-TP	14	14	SS-7090520-SP	2	25	WP-0520656-SA	14	34
SM-4030601-SC	18	31	SM-8050602-TP	22	9	SS-7090910-TP	4	43	WP-0520656-SA	16	39
SM-4030601-SC	20	31	SM-8050602-TP	22	31	SS-7090910-TP	27	18	WP-0520656-SA	25	25
SM-4040601-SB	14	49	SM-8050602-TP	25	21	SS-7110340-SP	25	27	WP-0531000-SE	40	31
SM-4040601-SC	30	63	SM-8060552-TP	12	31	SS-7110510-SP	2	31	WP-0531001-SC	25	24
SM-4051405-SE	37	12	SM-8060602-TP	4	9	SS-7110510-SP	2	41	WP-0550800-SP	10	63
SM-4051405-SE	37	32	SM-8060602-TP	4	11	SS-7110510-SP	36	24	WP-0621016-SD	28	22
SM-4861201-SC	32	54	SM-8060602-TP	4	33	SS-7110510-SP	41	8	WP-0621016-SD	40	29
SM-4861201-SC	34	16	SM-8060602-TP	4	55	SS-7110710-SP	10	18	WP-0621016-SD	42	25
SM-6021000-TP	30	37	SM-8060602-TP	10	26	SS-7110710-SP	40	21	WP-0621016-SH	18	52
SM-6030602-TP	6	26	SM-8061212-TP	4	49	SS-7110810-SP	10	10	WP-0621016-SH	20	49
SM-6030802-TP	14	9	SM-8080802-TP	4	7	SS-7110810-SP	10	61	WP-0641601-SD	28	21
SM-6030802-TP	16	11	SM-8080802-TP	4	13	SS-7110810-SP	25	9	WP-0641601-SD	42	23
SM-6031202-TP	14	36	SM-9081050-SE	27	30	SS-7110910-SP	2	33	WP-0651056-SH	18	50
SM-6040552-TP	38	8	SM-9081050-SE	30	74	SS-7110910-SP	10	27	WP-0651056-SH	25	8
SM-6040552-TP	39	7	SQ-0000401-MZ	30	41	SS-7110910-SP	10	51	WP-0740516-SP	12	14
SM-6040602-TP	14	13	SQ-1110401-MZ	4	25	SS-7110910-SP	41	19	WP-0841601-SC	30	75
SM-6040602-TP	14	31	SQ-1150451-MZ	4	26	SS-7110910-SP	41	21	WP-1221016-SP	27	10
SM-6040602-TP	16	36	SQ-1150451-MZ	18	33	SS-7110910-SP	41	25	WP-1612616-SE	37	34
SM-6040800-SP	30	77	SQ-1150451-MZ	18	38	SS-7111810-TP	6	6	WP-1702600-SD	37	19
SM-6040802-TP	16	34	SQ-1150451-MZ	20	33	SS-7120710-SP	8	51	WS-0410002-KN	41	15
SM-6040802-TP	18	37	SQ-1150451-MZ	20	38	SS-7120710-SP	32	35	WS-0510002-KN	37	16
SM-6040802-TP	20	37	SQ-1680701-MZ	30	83	SS-7120710-SP	34	26	WS-0510002-KN	37	38
SM-6040802-TP	38	10	SS-1110840-SP	18	35	SS-7121610-SP	2	2	WS-1643202-KR	37	35
SM-6040802-TP	39	9	SS-1110840-SP	20	35	SS-7121610-SP	2	11	WT-0530002-KS	14	40
SM-6041012-TP	6	17	SS-2090710-SP	2	23	SS-7121610-SP	10	6			
SM-6041202-TP	14	17	SS-2090710-SP	2	46	SS-7121610-SP	10	30	100-88003	25	30
SM-6041202-TP	14	23	SS-2110915-SP	38	4	SS-7121610-SP	10	49	101-09809	8	62
SM-6041202-TP	16	16	SS-2110915-SP	39	3	SS-7121610-SP	10	60	101-09809	18	20
SM-6041202-TP	16	27	SS-3061310-SP	24	51	SS-7150940-SP	2	49	101-09809	20	20
SM-6044500-SP	41	4	SS-5090420-SP	24	27	SS-7620750-SP	10	4	101-11201	18	13
SM-6050802-TP	8	43	SS-5090420-SP	24	59	SS-7621040-SP	25	36	101-11201	20	13
SM-6050802-TP	30	51	SS-5150510-SP	36	21	SS-7681750-TP	4	3	101-12506	18	21
SM-6050802-TP	41	12	SS-6060440-TP	39	16	SS-8080410-TP	6	3	101-12506	20	21
SM-6051402-TP	8	55	SS-6080610-TP	18	41	SS-8080410-TP	39	14	101-12605	18	18
SM-6051402-TP	14	27	SS-6080610-TP	20	41	SS-8080610-SP	18	15	101-12605	20	18
SM-6051402-TP	16	21	SS-6081210-SP	30	59	SS-8080610-SP	20	15	101-12704	18	19
SM-6051402-TP	18	3	SS-6090510-SP	2	21	SS-8090710-SP	10	50	101-12704	20	19
SM-6051402-TP	20	3	SS-6090620-SP	25	23	SS-8110422-TP	12	7	101-19907	10	38
SM-6051402-TP	27	15	SS-6110480-SP	2	39	SS-8110422-TP	14	33	101-20004	10	36
SM-6051402-TP	41	7	SS-6110610-TP	32	36	SS-8110422-TP	16	14	101-23701	30	79
SM-6051602-TP	40	30	SS-6110610-TP	34	25	SS-8111610-SP	25	26	101-24204	25	35
SM-6052502-TP	14	32	SS-6110630-TP	8	53	SS-8120740-SP	4	47	101-26803	30	12
SM-6052502-TP	16	38	SS-6111010-SP	38	12	SS-8120740-SP	6	19	103-20109	24	3
SM-6061202-TP	27	24	SS-6111010-SP	39	11	SS-8120740-SP	8	24	103-20208	24	5
SM-6061210-SC	27	22	SS-6111140-SP	14	41	SS-8120740-SP	8	66	103-20208	24	33
SM-6061210-SC	30	39	SS-6111140-SP	18	16	SS-8120740-SP	26	19	105-02300	25	22
SM-6061552-TP	12	26	SS-6111140-SP	20	16	SS-8150750-SP	30	19	105-02300	4	39
SM-6061552-TP	12	34	SS-6121010-SP	2	5	SS-8150822-TP	4	15	105-27901	30	66
SM-6061602-TP	8	34	SS-6121010-SP	2	8	SS-8660410-SP	8	3	105-29808	40	16
SM-6061610-SC	37	6	SS-6121010-SP	2	14	SS-8660410-SP	8	47	105-39906	36	3
SM-6061610-SC	37	31	SS-6121010-SP	2	27	SS-8660410-SP	12	38	105-39906	36	6
SM-6061650-TP	12	3	SS-6121010-SP	8	49	SS-8660512-TP	4	5	105-91709	4	56
SM-6061802-TP	28	19	SS-6121010-SP	24	28	SS-8660610-TP	10	29	107-00508	2	37
SM-6061802-TP	42	20	SS-6121010-SP	27	4	SS-8660610-TP	27	26	107-00706	2	9
SM-6062002-TP	18	51	SS-6121010-SP	30	26	SS-8660810-TP	8	27	107-01209	2	16
SM-6062002-TP	20	48	SS-6121010-SP	32	38	SS-8661012-TP	12	22	107-01308	2	17
SM-6062502-TP	10	3	SS-6121050-SP	8	16	SS-8681650-TP	4	4	107-01654	38	1
SM-6063502-TP	40	28	SS-6121860-SP	10	28				107-01654	39	1
SM-6081802-TP	27	34	SS-6123010-SP	2	12	TA-1050504-RO	2	19	107-01704	38	2
SM-8030402-TP	4	64	SS-6151412-TP	12	9	TA-1250406-RO	2	3	107-01704	48	26
SM-8030402-TP	12	12	SS-6151440-SP	6	14	TA-1250504-RO	2	36	107-01803	44	92
SM-8040502-TP	4	54	SS-6151440-SP	28	5	TA-1450404-RO	30	1	107-01902	38	6
SM-8040602-TP	25	2	SS-6151440-SP	28	17	TA-2050406-RO	2	6	107-02009	38	3
SM-8040602-TP	25	6	SS-6151440-SP	42	6	TA-2050406-RO	2	28	107-02009	48	27
SM-8040802-TP	14	21	SS-6151440-SP	42	18				107-02108	30	45

NUMERICAL INDEX OF PARTS

索引

PART NO 品番	PAGE 頁	REF NO	PART NO 品番	PAGE 頁	REF NO	PART NO 品番	PAGE 頁	REF NO	PART NO 品番	PAGE 頁	REF NO
107-02207	30	65	107-10903	12	10	107-18658	12	8	107-26107	18	7
107-02405	24	7	107-10903	12	27	107-18807	12	17	107-26107	20	8
107-02553	24	2	107-10903	12	35	107-18906	12	11	107-26206	18	49
107-02561	24	1	107-11000	8	21	107-18906	28	7	107-26305	14	50
107-02603	24	4	107-11117	8	23	107-18906	42	8	107-26305	16	10
107-02603	24	32	107-11406	8	56	107-19052	12	18	107-26404	14	3
107-02702	24	21	107-11406	14	28	107-19201	12	20	107-26404	16	3
107-02702	24	52	107-11406	16	20	107-19300	12	23	107-26503	14	8
107-02801	24	22	107-11653	38	7	107-19508	12	28	107-26503	16	8
107-02801	24	53	107-11653	46	1	107-19556	12	21	107-26552	14	2
107-03106	24	26	107-11653	48	1	107-19664	12	19	107-26552	16	2
107-03205	24	24	107-11752	46	2	107-19706	12	46	107-26800	14	51
107-03205	24	47	107-11752	48	2	107-19805	12	47	107-26800	16	9
107-03304	24	17	107-11851	46	3	107-19953	12	30	107-26909	14	4
107-03452	25	13	107-11851	48	3	107-19961	12	29	107-26909	16	5
107-03502	25	1	107-11950	46	4	107-20001	12	32	107-27105	30	7
107-03601	25	3	107-11950	48	4	107-20209	10	1	107-27105	30	31
107-03700	25	4	107-12057	46	14	107-20357	10	2	107-27154	30	6
107-03809	25	14	107-12057	48	14	107-20407	10	7	107-27162	30	30
107-03908	25	5	107-12255	48	28	107-20506	10	59	107-27204	30	8
107-04005	25	19	107-12354	46	13	107-20555	10	5	107-27204	30	32
107-04104	25	29	107-12354	48	13	107-20605	10	13	107-27303	30	34
107-04153	25	28	107-12552	38	9	107-20704	10	12	107-27709	14	22
107-04401	4	1	107-12552	46	15	107-20803	10	14	107-27709	16	37
107-04500	4	2	107-12651	46	17	107-21009	10	19	107-27808	14	16
107-04609	2	44	107-12750	46	18	107-21009	10	54	107-27857	14	15
107-04757	4	6	107-12859	48	15	107-21207	10	34	107-27907	14	46
107-04807	25	20	107-12958	48	16	107-21306	10	16	107-28103	14	26
107-04955	4	8	107-13055	48	21	107-21504	10	9	107-28103	16	19
107-04963	4	10	107-13253	48	30	107-21702	10	17	107-28152	14	25
107-05002	4	12	107-13501	8	65	107-21900	10	35	107-28152	16	18
107-05408	4	17	107-13766	8	26	107-22007	10	23	107-28160	14	24
107-05606	4	28	107-13808	8	31	107-22353	18	26	107-28160	16	17
107-05606	4	30	107-13907	8	33	107-22353	20	26	107-28301	14	35
107-05754	4	29	107-14004	8	35	107-22403	18	1	107-28400	22	13
107-06315	4	53	107-14103	8	36	107-22601	22	11	107-28400	22	35
107-06703	4	16	107-14202	8	37	107-22601	22	33	107-28509	22	8
107-06802	4	63	107-14301	8	44	107-22809	22	21	107-28509	22	30
107-07156	4	37	107-14400	8	42	107-22908	22	18	107-28608	22	10
107-07206	4	46	107-14509	8	30	107-22908	22	40	107-28608	22	32
107-07305	4	48	107-14608	8	32	107-23013	22	6	107-28707	22	12
107-07602	4	40	107-14806	8	48	107-23104	22	15	107-28707	22	34
107-07750	4	41	107-14905	8	50	107-23104	22	37	107-28806	27	7
107-07958	4	42	107-15001	8	52	107-23203	22	7	107-28806	27	5
107-08006	4	45	107-15258	8	54	107-23203	22	29	107-28905	27	5
107-08105	6	1	107-15506	26	9	107-23302	22	19	107-29010	27	1
107-08204	6	2	107-15605	26	14	107-23302	22	41	107-29218	27	3
107-08303	4	18	107-15704	8	57	107-23401	22	20	107-29606	27	20
107-08469	6	4	107-15802	26	12	107-23401	22	42	107-29754	27	14
107-08501	6	16	107-15951	26	5	107-23500	22	16	107-29952	27	21
107-08808	6	5	107-16009	26	2	107-23500	22	38	107-30109	27	23
107-08907	6	7	107-16108	26	17	107-23508	18	27	107-30513	27	13
107-08907	8	45	107-16207	26	18	107-23708	20	27	107-30703	27	29
107-08907	8	68	107-16306	26	10	107-23708	20	27	107-31008	27	11
107-09004	2	38	107-16504	8	59	107-23807	18	28	107-31404	30	2
107-09152	6	9	107-16603	26	21	107-23807	20	28	107-31701	2	29
107-09202	6	11	107-17007	26	11	107-23906	18	30	107-32204	14	38
107-09350	6	13	107-17056	26	4	107-23906	20	30	107-32204	14	38
107-09400	6	15	107-17106	38	11	107-24201	18	34	107-32402	30	49
107-09608	6	18	107-17106	48	22	107-24201	20	34	107-32600	30	50
107-09608	8	25	107-17205	48	23	107-24607	18	2	107-32709	30	25
107-09707	8	1	107-17304	48	24	107-24607	20	2	107-33004	30	4
107-09806	8	4	107-17502	12	1	107-24706	18	47	107-33103	2	43
107-09905	8	5	107-17668	12	2	107-24706	18	47	107-33509	10	25
107-09905	8	7	107-17809	12	4	107-24805	18	39	107-33608	30	61
107-10002	8	9	107-17908	12	15	107-24805	20	39	107-33707	30	62
107-10101	8	10	107-18005	12	24	107-25000	18	40	107-33806	6	20
107-10200	8	12	107-18005	12	36	107-25000	20	40	107-34119	30	64
107-10309	8	14	107-18153	12	25	107-25158	18	42	107-34309	30	68
107-10408	8	15	107-18153	12	33	107-25158	20	42	107-34507	30	76
107-10507	8	18	107-18203	12	16	107-25307	10	8	107-34606	30	58
107-10606	8	19	107-18302	26	13	107-25604	18	44	107-34853	36	4
107-10705	8	20	107-18351	26	6	107-25604	18	44	107-35306	36	8
107-10804	8	8	107-18401	10	31	107-25604	20	44	107-35801	40	26
107-10804	8	17	107-18401	10	53	107-25752	18	45	107-35868	40	25
107-10903	8	69	107-18500	12	43	107-25752	20	45	107-35900	41	6
						107-25901	18	48	107-35959	41	5
						107-25901	20	5	107-36007	41	11

NUMERICAL INDEX OF PARTS

索引

PART NO 品番	PAGE 頁	REF NO	PART NO 品番	PAGE 頁	REF NO	PART NO 品番	PAGE 頁	REF NO	PART NO 品番	PAGE 頁	REF NO
107-36403	42	2	107-47350	48	17	107-72804	14	11	107-83157	44	63
107-36601	28	14	107-47459	48	18	107-72804	16	35	107-83256	44	64
107-36601	42	15	107-47558	48	19	107-72952	36	9	107-83355	39	6
107-36908	27	31	107-47657	48	20	107-73000	30	71	107-83355	44	65
107-37013	27	35	107-48002	4	57	107-73109	24	61	107-83454	44	66
107-37302	42	12	107-48101	36	17	107-73356	24	56	107-83553	44	67
107-37401	40	27	107-48358	48	29	107-73364	24	29	107-83652	44	68
107-37500	41	17	107-48507	32	51	107-73406	24	46	107-83751	44	69
107-37609	41	20	107-48507	34	9	107-73505	24	57	107-83850	44	70
107-37708	41	22	107-51303	8	38	107-73554	24	31	107-83959	44	71
107-37807	41	24	107-52202	22	4	107-73703	24	41	107-84056	44	72
107-38755	41	26	107-52202	22	26	107-73802	24	42	107-84155	44	73
107-39001	48	25	107-52301	22	5	107-74008	2	34	107-84254	44	74
107-39209	30	10	107-52301	22	27	107-74305	8	28	107-84502	44	75
107-39209	30	35	107-52418	22	14	107-74651	2	4	107-84551	44	1
107-39308	18	23	107-52467	22	3	107-74701	40	22	107-84601	44	76
107-39308	20	23	107-53002	30	11	107-75302	18	36	107-84650	44	2
107-39407	18	24	107-53002	30	36	107-75401	24	58	107-84700	44	77
107-39407	20	24	107-53150	38	5	107-75500	4	27	107-84759	44	3
107-39506	8	70	107-54505	14	19	107-75609	4	52	107-84809	39	2
107-40611	32	50	107-54604	14	48	107-75668	4	51	107-84809	44	78
107-40611	34	12	107-54802	4	38	107-75807	28	4	107-84858	44	4
107-40710	32	37	107-54901	2	42	107-75807	42	5	107-84908	44	79
107-40710	34	27	107-55007	36	23	107-75906	28	6	107-84957	44	5
107-40801	32	48	107-55155	36	20	107-75906	42	7	107-85004	44	80
107-40801	34	11	107-55205	36	25	107-76656	4	32	107-85053	44	6
107-40900	36	2	107-55403	30	38	107-76664	4	31	107-85103	44	81
107-41007	4	14	107-55502	27	27	107-77308	2	18	107-85152	44	7
107-41106	24	16	107-55601	18	6	107-77407	40	24	107-85202	44	82
107-41106	24	45	107-55601	20	7	107-77555	44	14	107-85251	44	8
107-41452	24	6	107-55700	2	22	107-77654	44	15	107-85301	44	83
107-41452	24	34	107-56609	24	62	107-77753	44	16	107-85350	44	9
107-41502	24	20	107-56708	22	43	107-77803	39	13	107-85400	44	84
107-41601	24	13	107-56757	22	24	107-77852	39	12	107-85459	44	10
107-41908	32	56	107-56757	22	25	107-77852	44	17	107-85509	44	85
107-41908	34	10	107-56807	22	39	107-77951	44	18	107-85558	44	11
107-42005	36	5	107-56906	22	36	107-78058	44	19	107-85608	44	86
107-42203	40	8	107-57003	22	28	107-78157	44	20	107-85657	44	12
107-42302	36	1	107-57409	40	38	107-78256	44	21	107-85707	44	87
107-42757	2	10	107-58456	46	16	107-78355	44	22	107-85756	44	13
107-42856	2	15	107-59603	22	22	107-78454	44	23	107-86002	39	4
107-43003	2	7	107-59603	22	23	107-78553	44	24	107-86002	44	93
107-43151	2	1	107-59603	40	12	107-78652	44	25	107-86101	44	94
107-43201	2	13	107-59603	40	13	107-78751	44	26	107-86200	44	95
107-43300	26	1	107-60304	30	20	107-79007	39	15	107-86309	44	88
107-43508	36	22	107-60502	30	84	107-79007	44	27	107-86408	39	5
107-43656	36	19	107-61203	22	17	107-79106	44	28	107-86408	44	89
107-43805	10	33	107-61252	22	1	107-80005	44	30	107-86507	44	90
107-44308	10	24	107-61252	22	2	107-80104	44	31	107-86606	44	91
107-44506	42	17	107-61401	14	7	107-80203	44	32	107-86903	44	56
107-44704	24	8	107-61401	16	7	107-80302	39	10	107-87000	44	57
107-44704	24	36	107-61450	14	1	107-80302	44	33	107-87109	44	58
107-44803	24	9	107-61450	16	1	107-80401	44	34	107-87208	44	59
107-44803	24	37	107-70303	18	25	107-80500	44	35	107-87307	44	60
107-44902	24	11	107-70352	18	4	107-80609	44	36	107-87406	44	61
107-45354	46	5	107-70402	18	22	107-80708	44	37	107-95102	24	60
107-45354	48	5	107-70402	20	22	107-80807	44	38	107-95151	24	30
107-45453	46	6	107-70501	18	43	107-80906	44	39	110-20401	4	22
107-45453	48	6	107-70501	20	43	107-81003	44	40	110-20500	4	24
107-45552	46	7	107-71103	6	25	107-81102	44	41	110-20609	4	23
107-45552	48	7	107-71251	4	36	107-81201	44	42	110-41407	10	42
107-45651	46	8	107-71269	4	35	107-81557	44	43	110-45101	24	44
107-45651	48	8	107-71301	30	23	107-81656	44	44	110-72402	24	43
107-45800	2	40	107-71459	10	40	107-81755	44	45	110-73103	40	11
107-45909	4	20	107-71509	30	18	107-81854	39	8	123-47308	40	5
107-46352	46	9	107-71707	20	25	107-81854	44	46	137-07500	12	39
107-46352	48	9	107-71756	20	4	107-81953	44	47	137-37804	10	46
107-46451	46	10	107-71806	16	15	107-82050	44	48			
107-46451	48	10	107-71905	16	24	107-82159	44	49	210-54903	30	44
107-46550	46	11	107-72002	16	29	107-82258	44	50	213-34800	22	44
107-46550	48	11	107-72101	16	31	107-82357	44	51	213-34800	22	45
107-46659	46	12	107-72200	16	33	107-82456	44	52	213-34800	40	39
107-46659	48	12	107-72309	14	12	107-82555	44	53	213-34800	40	40
107-46709	12	5	107-72408	20	36	107-82654	44	54	213-79003	36	12
107-46907	30	78	107-72507	16	26	107-82753	44	55	213-89200	14	58
107-47111	30	85	107-72705	20	1	107-83058	44	62	213-89309	14	54

NUMERICAL INDEX OF PARTS

索引

PART NO 品番	PAGE 頁	REF NO	PART NO 品番	PAGE 頁	REF NO	PART NO 品番	PAGE 頁	REF NO	PART NO 品番	PAGE 頁	REF NO
213-89408	14	55	400-27139	2	26						
226-03203	2	20	400-27140	2	50						
226-03708	2	35	400-27141	2	51						
229-01805	14	18	400-27219	10	58						
229-07802	27	17	400-27220	10	47						
229-08909	8	29	400-27231	10	57						
229-30309	37	14									
229-30309	37	26									
229-30358	37	1									
229-30408	37	10									
229-30408	37	24									
229-30507	37	9									
229-30507	37	21									
229-30556	37	39									
229-30705	37	7									
229-30705	37	22									
229-30804	37	5									
229-30804	37	30									
229-30903	37	4									
229-30903	37	29									
229-31000	37	3									
229-31000	37	28									
229-31109	37	2									
229-31109	37	27									
229-31208	37	15									
229-31307	37	11									
229-31307	37	25									
229-31406	37	8									
229-31406	37	23									
229-33006	40	2									
229-51552	14	39									
269-10158	37	20									
400-11368	25	11									
400-18350	22	46									
400-18350	22	47									
400-18350	40	14									
400-18350	40	15									
400-24858	32	22									
400-24862	32	39									
400-24863	32	40									
400-24864	40	41									
400-24865	41	18									
400-24969	32	21									
400-25036	40	32									
400-25299	36	11									
400-25300	36	14									
400-25554	10	41									
400-25555	10	44									
400-25556	10	45									
400-25557	10	62									
400-25558	10	48									
400-25559	28	16									
400-25560	28	11									
400-25561	28	2									
400-25562	2	52									
400-25563	14	59									
400-25724	32	1									
400-25725	32	2									
400-25963	34	1									
400-25964	34	38									
400-25977	34	37									
400-25981	34	36									
400-26733	32	52									
400-26733	34	20									
400-26734	32	41									
400-26734	34	21									
400-26735	32	53									
400-26736	32	47									
400-26736	34	22									
400-26737	34	23									
400-26741	34	19									
400-26920	40	37									
400-27117	40	42									
400-27118	14	53									
400-27119	14	52									